

GUÍA MÉDICA

Badajoz

La Cariñoterapia a tu servicio



ÍNDICE

1. Información y Ayuda	3
2. ¿Cómo ir al médico con Aegon?	4
3. Cuadro Médico	5
Extremadura	
• Badajoz	5





1 INFORMACIÓN Y AYUDA

En esta guía encontrarás los **centros y especialistas a los que tienes acceso a través de tu Seguro de Salud.**



SERVICIO TELEFÓNICO DE ASISTENCIA MÉDICA

91 563 20 00

24
HORAS

Allí, un equipo de profesionales **resolverá cualquier cuestión que tengas sobre enfermedades, síntomas o dudas sobre tu Seguro de Salud Aegon.**

**RECUERDA QUE PUEDES CONSULTAR EL CUADRO MÉDICO SIEMPRE
ACTUALIZADO EN NUESTRA PÁGINA WEB www.aegon.es
O REGISTRÁNDOTE EN clientes.aegon.es**



La información contenida en esta Guía Médica queda supeditada a las coberturas contratadas que **puedes consultar en las Condiciones Particulares y Generales de tu póliza y según el cuadro médico contratado.**

Queremos informarte de que **los datos de los médicos y centros incluidos en esta Guía pueden sufrir modificaciones a lo largo del tiempo y que dispones de tu cuadro médico siempre actualizado en tu área privada de cliente entrando en clientes.aegon.es o en la App Mi Aegon disponible para iOS y Android.**



2 ¿CÓMO IR AL MÉDICO CON AEGON?

1 ¿Sabes cómo ir al médico con Aegon?

1 ¿A qué médico voy?

Busca el médico más cercano en:

Nuestra Web
www.aegon.es

El Área Privada de Cliente
clientes.aegon.es

Llamando al
91 563 20 00
900 159 000

Con nuestra app
Mi Aegon

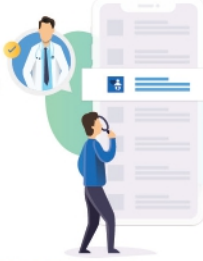

2 ¿Cuándo me viene mejor ir?

Llama al centro médico que mejor se adapte a ti y pide cita.

3 ¡Voy al médico!

Recuerda que necesitas llevar tu tarjeta de Aegon y tu DNI.



¿Tu médico te pide una prueba?

Es posible que necesites una autorización, número que te facilitaremos desde Aegon y deberás entregar al centro médico donde te vayas a realizar la prueba o intervención.

4 ¿Cómo puedo pedir una autorización?

Enviando un e-mail a
autorizaciones@aegon.es

En el Área Privada de Cliente
clientes.aegon.es

Llamando al teléfono
91 563 20 00 - 900 159 000

Con nuestra app
Mi Aegon

A través de WhatsApp
680 196 369

INCL. INFO. EN EMERGENCIAS

5 ¿Qué datos necesito?

01234 Número de volante

15 Fecha de la prueba

Nombre de la prueba

Centro que te pide la prueba

Centro donde te realizarás la prueba

Informe médico

Pide un informe médico antes de salir de la consulta, es posible que lo necesitemos para autorizar algunas pruebas o intervenciones médicas.

6 ¿Qué puede ocurrir?

Que tu prueba **no requiera autorización** y puedas ir al médico directamente con tu tarjeta y volante.



Que tu prueba **requiera autorización**. Es posible que te pidamos un informe médico y te indicaremos si tu prueba está aprobada o no.



Si no tuviéramos el centro o el médico al que quieres ir en nuestro cuadro, te daremos las alternativas que mejor se adapten a ti.



¿Qué es un informe médico?

El informe médico es un documento expedido por tu doctor con el objetivo de dejar constancia de tu estado de salud.

En el informe se indica el motivo por el que vas a consulta, la fecha en la que empezó tu dolencia, el tratamiento que tomas o que te prescriben y si necesitas hacerte alguna prueba médica antes de tu diagnóstico.

7 Voy a hacerme la prueba o intervención con mi tarjeta, volante y autorización.

¿Qué puedes hacer en caso de urgencia médica?

Contactar con nuestro servicio de Asesoramiento Médico de Urgencias 24h.

91 563 20 00 - 900 159 000

A través de este servicio telefónico un médico valorará tus síntomas y determinará la mejor forma de actuar, pudiendo darse unos de los siguientes casos:



Marcar las pautas para tu recuperación



Enviar un médico a tu domicilio



Derivarte a un centro médico de urgencias



Gestionar tu traslado en ambulancia



3

Acudir a un centro médico de urgencias incluido dentro de tu cuadro médico:

Recuerda **llevar tu tarjeta sanitaria y tu DNI**; el centro médico te los solicitará para poder atenderte.



Asistencia en el extranjero:

Para saber qué pasos seguir y a qué centro médico dirigirte en caso de urgencia médica fuera de España, solo tienes que llamar al teléfono:

+34 917 221 777

Tienes hasta **15.000 € anuales** por asegurado con esta cobertura.

Descarga tu certificado de viaje en "Para mis viajes" dentro de tu Área Privada.

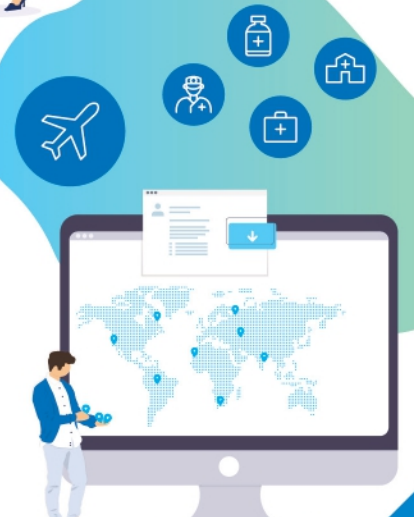

4



3 CUADRO MÉDICO

EXTREMADURA BADAJOZ

CUADRO MÉDICO PROVINCIAL

22

ALERGOLOGIA

CLINICA DERMATOLOGIA Y ALERGIA (060079)

CLINICA DERMATOLOGIA Y ALERGIA

CL MUÑOZ TORRERO 21 C.P: 06001

924220562

DR. SANCHEZ RAMOS, IRAN (060079)

DR. SANCHEZ RAMOS, IRAN

CL MUÑOZ TORRERO 21 C.P: 06001

924220562

DRA. HABERNAU MENA, ALICIA (060031)

DRA. HABERNAU MENA, ALICIA

CL ELADIO SALINERO DE LOS SANTOS 6 C.P: 06011

924229050

DRA. SANCHEZ VEGA, SILVA (060031)

DRA. SANCHEZ VEGA, SILVA

CL ELADIO SALINERO DE LOS SANTOS 6 C.P: 06011

924229050

**HOSPITAL QUIRONSAJUD BADAJOZ - CLIDEBA
(060031)**

HOSPITAL QUIRONSAJUD BADAJOZ - CLIDEBA

CL ELADIO SALINERO DE LOS SANTOS 6 C.P: 06011

924229050

ANALISIS CLINICOS

**CENTRO MEDICO LOS ANGELES BARRIADA DE SAN
ROQUE (060034)**

CENTRO MEDICO LOS ANGELES BARRIADA DE SAN
ROQUE

AV RICARDO CARAPETO ZAMBRANO 130 C.P: 06011

924238181

**CENTRO MEDICO LOS ANGELES ZONA CENTRO
(060034)**

CENTRO MEDICO LOS ANGELES ZONA CENTRO

AV SANTA MARINA 7 C.P: 06011

924242425

CLÍNICA LOS ÁNGELES (STA. MARINA) (060011)

CLÍNICA LOS ÁNGELES (STA. MARINA)

CL SANTA MARINA 7 C.P: 06005

924247013

CLÍNICA LOS ÁNGELES (VALDEPASILLAS) (060011)

CLÍNICA LOS ÁNGELES (VALDEPASILLAS)

CL GODOFREDO ORTEGA Y MUÑOZ 62 C.P: 06011

924231212

**HOSPITAL QUIRONSAJUD BADAJOZ - CLIDEBA
(060031)**

HOSPITAL QUIRONSAJUD BADAJOZ - CLIDEBA

CL ELADIO SALINERO DE LOS SANTOS 6 C.P: 06011

924229050

LOS ANGELES SERVICIOS MEDICOS (060034)

LOS ANGELES SERVICIOS MEDICOS

CL GODOFREDO ORTEGA Y MUÑOZ 62 C.P: 06011

924231212

ANALISIS CLINICOS

LOS ÁNGELES (060011)

LOS ÁNGELES

AV RICARDO CARAPETO 130 C.P: 06008
924247013

SYNLAB BADAJOZ (601048)

SYNLAB BADAJOZ

CL MONTERIA 2 C.P: 06003
924246785

SYNLAB BADAJOZ (060082)

SYNLAB BADAJOZ

CL MONTERIA 2 BJ C.P: 06003
924246785

ANGIOLOGIA Y CIRUGIA VASCULAR

DR. CARMONA BERRIGUETE, SERGIO (060067)

DR. CARMONA BERRIGUETE, SERGIO

AV DE LA VIOLETA 6 C.P: 06006
656857759

DR. MARTINEZ MONSALVE, ANGEL (060067)

DR. MARTINEZ MONSALVE, ANGEL

AV DE LA VIOLETA 6 C.P: 06006
656857759

HOSPITAL QUIRONSAIUD BADAJOZ - CLIDEBA (060031)

HOSPITAL QUIRONSAIUD BADAJOZ - CLIDEBA

CL ELADIO SALINERO DE LOS SANTOS 6 C.P: 06011
924229050

DR. CARMONA BERRIGUETI, SERGIO (060031)

DR. CARMONA BERRIGUETI, SERGIO

CL ELADIO SALINERO DE LOS SANTOS 6 C.P: 06011
924229050

DR. MARTINEZ MONSALVE, ANGEL (060031)

DR. MARTINEZ MONSALVE, ANGEL

CL ELADIO SALINERO DE LOS SANTOS 6 C.P: 06011
924229050

INST. EXTREMEÑO ANGIOLOGIA Y CIRUGIA VASCULAR (060067)

INST. EXTREMEÑO ANGIOLOGIA Y CIRUGIA VASCULAR

AV DE LA VIOLETA 6 C.P: 06006
924180759

APARATO DIGESTIVO. PROCTOLOGIA

DR. ESTRADA LEON, IGNACIO (060031)

DR. ESTRADA LEON, IGNACIO

CL ELADIO SALINERO DE LOS SANTOS 6 C.P: 06011
924229050

DR. SANCHEZ RODILLA, CARLOS JUAN (060031)

DR. SANCHEZ RODILLA, CARLOS JUAN

CL ELADIO SALINERO DE LOS SANTOS 6 C.P: 06011
924229050

DR. SIERRA BERNAL, CRISTIAN ALEXANDER (060031)

DR. SIERRA BERNAL, CRISTIAN ALEXANDER

CL ELADIO SALINERO DE LOS SANTOS 6 C.P: 06011
924229050

DRA. SANCHEZ JARA, CRISTINA VALERIA (060031)

DRA. SANCHEZ JARA, CRISTINA VALERIA

CL ELADIO SALINERO DE LOS SANTOS 6 C.P: 06011
924229050

DR. RIVERO CRUZ, MIGUEL ANGEL (060031)

DR. RIVERO CRUZ, MIGUEL ANGEL

CL ELADIO SALINERO DE LOS SANTOS 6 C.P: 06011
924229050

DR. SANTOS MARTIN, LUIS MIGUEL (060031)

DR. SANTOS MARTIN, LUIS MIGUEL

CL ELADIO SALINERO DE LOS SANTOS 6 C.P: 06011
924229050

DRA. GARCIA GRACIA, REBECA (060031)

DRA. GARCIA GRACIA, REBECA

CL ELADIO SALINERO DE LOS SANTOS 6 C.P: 06011
924229050

HOSPITAL QUIRONSAIUD BADAJOZ - CLIDEBA (060031)

HOSPITAL QUIRONSAIUD BADAJOZ - CLIDEBA

CL ELADIO SALINERO DE LOS SANTOS 6 C.P: 06011
924229050

ATS

CENTRO MEDICO LOS ANGELES BARRIADA DE SAN ROQUE (060034)
 CENTRO MEDICO LOS ANGELES BARRIADA DE SAN ROQUE
 AV RICARDO CARAPETO ZAMBRANO 130 C.P: 06011
 924238181

CLÍNICA LOS ÁNGELES (STA. MARINA) (060011)
 CLÍNICA LOS ÁNGELES (STA. MARINA)
 CL SANTA MARINA 7 C.P: 06005
 924247013

HOSPITAL QUIRONSAIUD BADAJOZ - CLIDEBA (060031)
 HOSPITAL QUIRONSAIUD BADAJOZ - CLIDEBA
 CL ELADIO SALINERO DE LOS SANTOS 6 C.P: 06011
 924229050

LOS ÁNGELES (060011)
 LOS ÁNGELES
 AV RICARDO CARAPETO 130 C.P: 06008
 924247013

SRA. ORTIZ RODRIGUEZ, MARTA (060034)
 SRA. ORTIZ RODRIGUEZ, MARTA
 CL GODOFREDO ORTEGA Y MUÑOZ 62 C.P: 06011
 924238181

CENTRO MEDICO LOS ANGELES ZONA CENTRO (060034)
 CENTRO MEDICO LOS ANGELES ZONA CENTRO
 AV SANTA MARINA 7 C.P: 06011
 924242425

CLÍNICA LOS ÁNGELES (VALDEPASILLAS) (060011)
 CLÍNICA LOS ÁNGELES (VALDEPASILLAS)
 CL GODOFREDO ORTEGA Y MUÑOZ 62 C.P: 06011
 924231212

LOS ANGELES SERVICIOS MEDICOS (060034)
 LOS ANGELES SERVICIOS MEDICOS
 CL GODOFREDO ORTEGA Y MUÑOZ 62 C.P: 06011
 924231212

SR. ORTIZ RODRIGUEZ, JESUS DAVID (060034)
 SR. ORTIZ RODRIGUEZ, JESUS DAVID
 CL GODOFREDO ORTEGA Y MUÑOZ 62 C.P: 06011
 924238181

SRA. SANZ MARTOS, CRISTINA (060034)
 SRA. SANZ MARTOS, CRISTINA
 CL GODOFREDO ORTEGA Y MUÑOZ 62 C.P: 06011
 924231212

CARDIOLOGIA

CARDIOMEX (060058)
 CARDIOMEX
 CL MANUEL GARCIA MATOS 6 BJ C.P: 06004
 924224253

DR. ARANDA LOPEZ, CARLOS ANTONIO (060068)
 DR. ARANDA LOPEZ, CARLOS ANTONIO
 AV DE ELVAS 7 BJ C.P: 06006
 924900396

DRA. MORENO SANCHEZ, MARIA DE LAS NIEVES (060029)
 DRA. MORENO SANCHEZ, MARIA DE LAS NIEVES
 CL ELADIO SALINERO DE LOS SANTOS 6 C.P: 06011
 924229050

CENTRO CARDIOLOGICO DR. FERNANDEZ DE SORIA (060029)
 CENTRO CARDIOLOGICO DR. FERNANDEZ DE SORIA
 CL ELADIO SALINERO DE LOS SANTOS 6 C.P: 06011
 924229050

DR. FERNANDEZ DE SORIA PANTOJA, RAFAEL (060029)
 DR. FERNANDEZ DE SORIA PANTOJA, RAFAEL
 CL ELADIO SALINERO DE LOS SANTOS 6 C.P: 06011
 924229050

TRAUMADEPORT GH (060068)
 TRAUMADEPORT GH
 AV DE ELVAS 7 BJ C.P: 06006
 924900396

CIRUGIA GENERAL Y AP. DIGESTIVO

DR. MARTIN BECERRIL, GONZALO (060031)
 DR. MARTIN BECERRIL, GONZALO
 CL ELADIO SALINERO DE LOS SANTOS 6 C.P: 06011
 924229050

DR. SALAS MUÑOZ, JAVIER (060031)
 DR. SALAS MUÑOZ, JAVIER
 CL ELADIO SALINERO DE LOS SANTOS 6 C.P: 06011
 924229050

CIRUGIA GENERAL Y AP. DIGESTIVO

DR. SANTOS NAHARRO, JESUS (060031)
DR. SANTOS NAHARRO, JESUS
 CL ELADIO SALINERO DE LOS SANTOS 6 C.P: 06011
 924229050

DRA. FERNANDEZ PEREZ, JUANA MARIA (060031)
DRA. FERNANDEZ PEREZ, JUANA MARIA
 CL ELADIO SALINERO DE LOS SANTOS 6 C.P: 06011
 924229050

HOSPITAL QUIRONSAIUD BADAJOZ - CLIDEBA (060031)
HOSPITAL QUIRONSAIUD BADAJOZ - CLIDEBA
 CL ELADIO SALINERO DE LOS SANTOS 6 C.P: 06011
 924229050

CIRUGIA MAXILOFACIAL

DR. GONZALEZ BALLESTER, DAVID (060031)
DR. GONZALEZ BALLESTER, DAVID
 CL ELADIO SALINERO DE LOS SANTOS 6 C.P: 06011
 924229050

DR. GONZALEZ GARCIA, RAUL (060031)
DR. GONZALEZ GARCIA, RAUL
 CL ELADIO SALINERO DE LOS SANTOS 6 C.P: 06011
 924229050

DR. MORENO GARCIA, CARLOS (060031)
DR. MORENO GARCIA, CARLOS
 CL ELADIO SALINERO DE LOS SANTOS 6 C.P: 06011
 924229050

DR. MORENO SANCHEZ, MANUEL (060031)
DR. MORENO SANCHEZ, MANUEL
 CL ELADIO SALINERO DE LOS SANTOS 6 C.P: 06011
 924229050

HOSPITAL QUIRONSAIUD BADAJOZ - CLIDEBA (060031)
HOSPITAL QUIRONSAIUD BADAJOZ - CLIDEBA
 CL ELADIO SALINERO DE LOS SANTOS 6 C.P: 06011
 924229050

CIRUGIA PEDIATRICA

DR. CADAVAL GALLARDO, CARLOS (060031)
DR. CADAVAL GALLARDO, CARLOS
 CL ELADIO SALINERO DE LOS SANTOS 6 C.P: 06011
 924229050

DR. SAN MIGUEL, DEFLEF OLIU (060031)
DR. SAN MIGUEL, DEFLEF OLIU
 CL ELADIO SALINERO DE LOS SANTOS 6 C.P: 06011
 924229050

DRA. CHAMORRO JUAREZ, MARIA DEL ROCIO (060031)
DRA. CHAMORRO JUAREZ, MARIA DEL ROCIO
 CL ELADIO SALINERO DE LOS SANTOS 6 C.P: 06011
 924229050

HOSPITAL QUIRONSAIUD BADAJOZ - CLIDEBA (060031)
HOSPITAL QUIRONSAIUD BADAJOZ - CLIDEBA
 CL ELADIO SALINERO DE LOS SANTOS 6 C.P: 06011
 924229050

CIRUGIA PLASTICA Y REPARADORA

CLINICA NORUEGA (100534)
CLINICA NORUEGA
 AV JOSE MARIA ALCARAZ Y ALENDA 18 EN 4 C.P:
 06011
 924950582

DR. JARAIZ ARROYO, JOSE MIGUEL (060031)
DR. JARAIZ ARROYO, JOSE MIGUEL
 CL ELADIO SALINERO DE LOS SANTOS 6 C.P: 06011
 924229050

DRA. MORGADO DEL AGUILA, CAROLINA (060031)
DRA. MORGADO DEL AGUILA, CAROLINA
 CL ELADIO SALINERO DE LOS SANTOS 6 C.P: 06011
 924229050

HOSPITAL QUIRONSAIUD BADAJOZ - CLIDEBA (060031)
HOSPITAL QUIRONSAIUD BADAJOZ - CLIDEBA
 CL ELADIO SALINERO DE LOS SANTOS 6 C.P: 06011
 924229050

DENSITOMETRIA



91 563 20 00 - 900 159 000

DERMATOLOGIA MEDICO-QUIRURGICA

CLINICA DERMATOLOGIA Y ALERGIA (060079)

CLINICA DERMATOLOGIA Y ALERGIA
CL MUÑOZ TORRERO 21 C.P: 06001
924220562

DR. MORENO CASAS, GUILLERMO (060031)

DR. MORENO CASAS, GUILLERMO
CL ELADIO SALINERO DE LOS SANTOS 6 C.P: 06011
924229050

DR. SANCHEZ HURTADO, GINES (060079)

DR. SANCHEZ HURTADO, GINES
CL MUÑOZ TORRERO 21 C.P: 06001
924220562

DR. FERNANDEZ BERNALDEZ, ALBERTO (060031)

DR. FERNANDEZ BERNALDEZ, ALBERTO
CL ELADIO SALINERO DE LOS SANTOS 6 C.P: 06011
924229050

DR. NARVAEZ MORENO, BASILIO (060031)

DR. NARVAEZ MORENO, BASILIO
CL ELADIO SALINERO DE LOS SANTOS 6 C.P: 06011
924229050

HOSPITAL QUIRONSAJUD BADAJOZ - CLIDEBA (060031)

HOSPITAL QUIRONSAJUD BADAJOZ - CLIDEBA
CL ELADIO SALINERO DE LOS SANTOS 6 C.P: 06011
924229050

DIAGNÓSTICO POR LA IMAGEN

CENTRO RADIOLOGICO CONQUISTADORES (060071)

CENTRO RADIOLOGICO CONQUISTADORES
CL GENERAL SAAVEDRA PALMEIRO 4 EN A C.P:
06004
924229107

CLINICA DIAGNOSTICO SAN MIGUEL (060019)

CLINICA DIAGNOSTICO SAN MIGUEL
AV DEL GUADIANA 6 C.P: 06011
924221164

HOSPITAL QUIRONSAJUD BADAJOZ - CLIDEBA (060031)

HOSPITAL QUIRONSAJUD BADAJOZ - CLIDEBA
CL ELADIO SALINERO DE LOS SANTOS 6 C.P: 06011
924229050

ENDOCRINOLOGIA Y NUTRICION

DRA. AMBROJO LOPEZ, ANA (060031)

DRA. AMBROJO LOPEZ, ANA
CL ELADIO SALINERO DE LOS SANTOS 6 C.P: 06011
924229050

DRA. AMBROJO LOPEZ, ANA (060031)

DRA. AMBROJO LOPEZ, ANA
CL ELADIO SALINERO DE LOS SANTOS 6 C.P: 06011
924229050

DRA. GALLEGO GAMERO, FABIOLA (060031)

DRA. GALLEGO GAMERO, FABIOLA
CL ELADIO SALINERO DE LOS SANTOS 6 C.P: 06011
924229050

DRA. GALLEGO GAMERO, FABIOLA (060031)

DRA. GALLEGO GAMERO, FABIOLA
CL ELADIO SALINERO DE LOS SANTOS 6 C.P: 06011
924229050

DRA. GARCIA LOBATO, CLAUDIA (060031)

DRA. GARCIA LOBATO, CLAUDIA
CL ELADIO SALINERO DE LOS SANTOS 6 C.P: 06011
924229050

HOSPITAL QUIRONSAJUD BADAJOZ - CLIDEBA (060031)

HOSPITAL QUIRONSAJUD BADAJOZ - CLIDEBA
CL ELADIO SALINERO DE LOS SANTOS 6 C.P: 06011
924229050

ESTOMATOLOGIA-ODONTOLOGIA

CENTRO DENTAL 31 DE AGOSTO (060048)

CENTRO DENTAL 31 DE AGOSTO

CL GASPAR MENDEZ 19 BJ C.P: 06011
924261073

CENTRO MEDICO LOS ANGELES ZONA CENTRO (060034)

CENTRO MEDICO LOS ANGELES ZONA CENTRO

AV SANTA MARINA 7 C.P: 06011
924242425

DR. LOPEZ IGLESIAS, VICENTE RAMON (060048)

DR. LOPEZ IGLESIAS, VICENTE RAMON

CL GASPAR MENDEZ 19 BJ C.P: 06011
924261073

DR. RODRIGUEZ PUA, JUAN DE DIOS (060070)

DR. RODRIGUEZ PUA, JUAN DE DIOS

CL ADELARDO COVARSI 18 C.P: 06005
924230244

DRA. LOPEZ IGLESIAS, INMACULADA (060048)

DRA. LOPEZ IGLESIAS, INMACULADA

CL GASPAR MENDEZ 19 BJ C.P: 06011
924261073

HOSPITAL QUIRONSAIUD BADAJOZ - CLIDEBA (060031)

HOSPITAL QUIRONSAIUD BADAJOZ - CLIDEBA

CL ELADIO SALINERO DE LOS SANTOS 6 C.P: 06011
924229050

CENTRO MEDICO LOS ANGELES BARRIADA DE SAN ROQUE (060034)

CENTRO MEDICO LOS ANGELES BARRIADA DE SAN ROQUE

AV RICARDO CARAPETO ZAMBRANO 130 C.P: 06011
924238181

CLINICA SANTA MARINA SALUD (060070)

CLINICA SANTA MARINA SALUD

CL ADELARDO COVARSI 18 C.P: 06005
924230244

DR. LOPEZ MARTIN, VICENTE RAMON (060048)

DR. LOPEZ MARTIN, VICENTE RAMON

CL GASPAR MENDEZ 19 BJ C.P: 06011
924261073

DRA. LIMA ALVAREZ, ROCIO (060034)

DRA. LIMA ALVAREZ, ROCIO

CL GODOFREDO ORTEGA Y MUÑOZ 62 C.P: 06011
924238181

DRA. ROBLES GUERRA, ESTER (060031)

DRA. ROBLES GUERRA, ESTER

CL ELADIO SALINERO DE LOS SANTOS 6 C.P: 06011
924229050

LOS ANGELES SERVICIOS MEDICOS (060034)

LOS ANGELES SERVICIOS MEDICOS

CL GODOFREDO ORTEGA Y MUÑOZ 62 C.P: 06011
924231212

FISIOTERAPIA



91 563 20 00 - 900 159 000

HEMATOLOGIA Y HEMOTERAPIA

HOSPITAL QUIRONSAIUD BADAJOZ - CLIDEBA (060031)

HOSPITAL QUIRONSAIUD BADAJOZ - CLIDEBA

CL ELADIO SALINERO DE LOS SANTOS 6 C.P: 06011
924229050

MAMOGRAFIA

CENTRO RADIOLOGICO CONQUISTADORES (060071)
CENTRO RADIOLOGICO CONQUISTADORES
 CL GENERAL SAAVEDRA PALMEIRO 4 EN A C.P:
 06004
 924229107

CLINICA DIAGNOSTICO SAN MIGUEL (060019)
CLINICA DIAGNOSTICO SAN MIGUEL
 AV DEL GUADIANA 6 C.P: 06011
 924221164

HOSPITAL QUIRONSAJUD BADAJOZ - CLIDEBA (060031)
HOSPITAL QUIRONSAJUD BADAJOZ - CLIDEBA
 CL ELADIO SALINERO DE LOS SANTOS 6 C.P: 06011
 924229050

MEDICINA GENERAL-MEDICINA FAMILIA

CENTRO MEDICO LOS ANGELES BARRIADA DE SAN ROQUE (060034)
CENTRO MEDICO LOS ANGELES BARRIADA DE SAN ROQUE
 AV RICARDO CARAPETO ZAMBRANO 130 C.P: 06011
 924238181

CENTRO MEDICO LOS ANGELES ZONA CENTRO (060034)
CENTRO MEDICO LOS ANGELES ZONA CENTRO
 AV SANTA MARINA 7 C.P: 06011
 924242425

CLINICA DE FISIOTERAPIA EUROKINES (060002)
CLINICA DE FISIOTERAPIA EUROKINES
 CL MANUEL ALFARO PEREIRA 4 BJ C.P: 06004
 924242903

DR. CORTES GOMEZ, ELIAS (060002)
DR. CORTES GOMEZ, ELIAS
 CL MANUEL ALFARO PEREIRA 4 BJ C.P: 06004
 924242903

DR. GONZALEZ RODRIGUEZ, JOSE (060034)
DR. GONZALEZ RODRIGUEZ, JOSE
 AV SANTA MARINA 7 C.P: 06011
 924242425

DR. MATITO CELAYA, SERGIO (060031)
DR. MATITO CELAYA, SERGIO
 CL ELADIO SALINERO DE LOS SANTOS 6 C.P: 06011
 924229050

DR. RONCERO VIDAL, ROMUALDO (060031)
DR. RONCERO VIDAL, ROMUALDO
 CL ELADIO SALINERO DE LOS SANTOS 6 C.P: 06011
 924229050

DRA. BRICEÑO HERNANDEZ, CLAUDIMAR DE LOS ANGELES (060031)
DRA. BRICEÑO HERNANDEZ, CLAUDIMAR DE LOS ANGELES
 CL ELADIO SALINERO DE LOS SANTOS 6 C.P: 06011
 924229050

DRA. DIAZ ALVAREZ, RAQUEL (060031)
DRA. DIAZ ALVAREZ, RAQUEL
 CL ELADIO SALINERO DE LOS SANTOS 6 C.P: 06011
 924229050

DRA. DONCEL BARRENA, CONSUELO (060034)
DRA. DONCEL BARRENA, CONSUELO
 CL GODOFREDO ORTEGA Y MUÑOZ 62 C.P: 06011
 924231212

DRA. LEDEA BREA, JOSEFA (060034)
DRA. LEDEA BREA, JOSEFA
 AV RICARDO CARAPETO 130 C.P: 06011
 924238181

DRA. SAEZ GONZALEZ, VIRGINIA (060031)
DRA. SAEZ GONZALEZ, VIRGINIA
 CL ELADIO SALINERO DE LOS SANTOS 6 C.P: 06011
 924229050

EUROKINES (060036)
EUROKINES
 CL MANUEL ALFARO PEREIRA 4 BJ C.P: 06004
 924242903

HOSPITAL QUIRONSAJUD BADAJOZ - CLIDEBA (060031)
HOSPITAL QUIRONSAJUD BADAJOZ - CLIDEBA
 CL ELADIO SALINERO DE LOS SANTOS 6 C.P: 06011
 924229050

MEDICINA GENERAL-MEDICINA FAMILIA

LOS ANGELES SERVICIOS MEDICOS (060034)

LOS ANGELES SERVICIOS MEDICOS

CL GODOFREDO ORTEGA Y MUÑOZ 62 C.P: 06011
924231212

MEDICINA INTERNA

DR. ARREBOLA BENITEZ, JUAN DE DIOS (060031)

DR. ARREBOLA BENITEZ, JUAN DE DIOS

CL ELADIO SALINERO DE LOS SANTOS 6 C.P: 06011
924229050

DR. TORRES RESTREPO, MIGUEL ANGEL (060031)

DR. TORRES RESTREPO, MIGUEL ANGEL

CL ELADIO SALINERO DE LOS SANTOS 6 C.P: 06011
924229050

**HOSPITAL QUIRONSAIUD BADAJOZ - CLIDEBA
(060031)**

HOSPITAL QUIRONSAIUD BADAJOZ - CLIDEBA

CL ELADIO SALINERO DE LOS SANTOS 6 C.P: 06011
924229050

DR. BARRENA SANTANA, LUIS MANUEL (060031)

DR. BARRENA SANTANA, LUIS MANUEL

CL ELADIO SALINERO DE LOS SANTOS 6 C.P: 06011
924229050

DRA. AMADOR HOOKER, DOLLY JULIETH (060031)

DRA. AMADOR HOOKER, DOLLY JULIETH

CL ELADIO SALINERO DE LOS SANTOS 6 C.P: 06011
924229050

NEFROLOGIA

DR. ROMANCIUC, ADRIAN (060031)

DR. ROMANCIUC, ADRIAN

CL ELADIO SALINERO DE LOS SANTOS 6 C.P: 06011
924229050

**HOSPITAL QUIRONSAIUD BADAJOZ - CLIDEBA
(060031)**

HOSPITAL QUIRONSAIUD BADAJOZ - CLIDEBA

CL ELADIO SALINERO DE LOS SANTOS 6 C.P: 06011
924229050

NEUMOLOGÍA

DR. GUTIERREZ LARA, JOSE ANTONIO (060031)

DR. GUTIERREZ LARA, JOSE ANTONIO

CL ELADIO SALINERO DE LOS SANTOS 6 C.P: 06011
924229050

DR. HERNANDEZ GOMEZ, SANTIAGO (060031)

DR. HERNANDEZ GOMEZ, SANTIAGO

CL ELADIO SALINERO DE LOS SANTOS 6 C.P: 06011
924229050

DR. MARIN TORRADO, JOSE ANTONIO (060031)

DR. MARIN TORRADO, JOSE ANTONIO

CL ELADIO SALINERO DE LOS SANTOS 6 C.P: 06011
924229050

DRA. ANTONA RODRIGUEZ, MARIA JOSE (060031)

DRA. ANTONA RODRIGUEZ, MARIA JOSE

CL ELADIO SALINERO DE LOS SANTOS 6 C.P: 06011
924229050

**HOSPITAL QUIRONSAIUD BADAJOZ - CLIDEBA
(060031)**

HOSPITAL QUIRONSAIUD BADAJOZ - CLIDEBA

CL ELADIO SALINERO DE LOS SANTOS 6 C.P: 06011
924229050

NEUROCIRUGIA

DR. BERNAL GARCIA, LUIS MIGUEL (060031)
DR. BERNAL GARCIA, LUIS MIGUEL
 CL ELADIO SALINERO DE LOS SANTOS 6 C.P: 06011
 924229050

DR. BOTANA FERNANDEZ, MARCOS (060031)
DR. BOTANA FERNANDEZ, MARCOS
 CL ELADIO SALINERO DE LOS SANTOS 6 C.P: 06011
 924229050

DR. FERNANDEZ PORTALES, IGNACIO (060046)
DR. FERNANDEZ PORTALES, IGNACIO
 CL ELADIO SALINERO DE LOS SANTOS 6 C.P: 06011
 924255590

DR. MATA GOMEZ, JACINTO (060031)
DR. MATA GOMEZ, JACINTO
 CL ELADIO SALINERO DE LOS SANTOS 6 C.P: 06011
 924229050

HOSPITAL QUIRONSAIUD BADAJOZ - CLIDEBA (060031)
HOSPITAL QUIRONSAIUD BADAJOZ - CLIDEBA
 CL ELADIO SALINERO DE LOS SANTOS 6 C.P: 06011
 924229050

NEUROFISIOLOGÍA CLÍNICA

DR. GAMERO TELO, JOSE LUIS (060031)
DR. GAMERO TELO, JOSE LUIS
 CL ELADIO SALINERO DE LOS SANTOS 6 C.P: 06011
 924229050

HOSPITAL QUIRONSAIUD BADAJOZ - CLIDEBA (060031)
HOSPITAL QUIRONSAIUD BADAJOZ - CLIDEBA
 CL ELADIO SALINERO DE LOS SANTOS 6 C.P: 06011
 924229050

NEUROLOGIA

DR. GONZALEZ PLATA, ALBERTO (060031)
DR. GONZALEZ PLATA, ALBERTO
 CL ELADIO SALINERO DE LOS SANTOS 6 C.P: 06011
 924229050

DRA. RONDON RONDON, JUANA (060031)
DRA. RONDON RONDON, JUANA
 CL ELADIO SALINERO DE LOS SANTOS 6 C.P: 06011
 924229050

HOSPITAL QUIRONSAIUD BADAJOZ - CLIDEBA (060031)
HOSPITAL QUIRONSAIUD BADAJOZ - CLIDEBA
 CL ELADIO SALINERO DE LOS SANTOS 6 C.P: 06011
 924229050

NEUROLOGIA PEDIATRICA

HOSPITAL QUIRONSAIUD BADAJOZ - CLIDEBA (060031)
HOSPITAL QUIRONSAIUD BADAJOZ - CLIDEBA
 CL ELADIO SALINERO DE LOS SANTOS 6 C.P: 06011
 924229050

OBSTETRICIA Y GINECOLOGÍA

CLINICA SANTA MARINA SALUD (060070)
CLINICA SANTA MARINA SALUD
 CL ADELARDO COVARSI 18 C.P: 06005
 924230244

DR. CABRERA COCA, CESAR (060031)
DR. CABRERA COCA, CESAR
 CL ELADIO SALINERO DE LOS SANTOS 6 C.P: 06011
 924229050

OBSTETRICIA Y GINECOLOGÍA

DR. DOMINGUEZ ARROYO, JOSE ANTONIO (060035)
DR. DOMINGUEZ ARROYO, JOSE ANTONIO
CL JULIO CIENFUEGOS LINARES 19 C.P: 06006
924286962

DR. GONZALEZ CARRERA, ERNESTO (060035)
DR. GONZALEZ CARRERA, ERNESTO
CL JULIO CIENFUEGOS LINARES 19 C.P: 06006
924286962

DR. LUENGO MANZANO, JORGE (060035)
DR. LUENGO MANZANO, JORGE
CL JULIO CIENFUEGOS LINARES 19 C.P: 06006
924286962

DRA. BARRENA DELFA, MARIA INMACULADA (060031)
DRA. BARRENA DELFA, MARIA INMACULADA
CL ELADIO SALINERO DE LOS SANTOS 6 C.P: 06011
924229050

DRA. CARRASCAL CUMPLIDO, ANA (060031)
DRA. CARRASCAL CUMPLIDO, ANA
CL ELADIO SALINERO DE LOS SANTOS 6 C.P: 06011
924229050

DRA. COBO CUEVAS, BELEN (060031)
DRA. COBO CUEVAS, BELEN
CL ELADIO SALINERO DE LOS SANTOS 6 C.P: 06011
924229050

DRA. COSTA PEREIRA, SUSANA MARIA (060031)
DRA. COSTA PEREIRA, SUSANA MARIA
CL ELADIO SALINERO DE LOS SANTOS 6 C.P: 06011
924229050

DRA. DE SOTO CARDENAL, MARTA (060035)
DRA. DE SOTO CARDENAL, MARTA
CL JULIO CIENFUEGOS LINARES 19 C.P: 06006
924286962

DRA. GORDILLO SANTOS, PAULA (060031)
DRA. GORDILLO SANTOS, PAULA
CL ELADIO SALINERO DE LOS SANTOS 6 C.P: 06011
924229050

DRA. MONROY GARCIA, ALBA (060031)
DRA. MONROY GARCIA, ALBA
CL ELADIO SALINERO DE LOS SANTOS 6 C.P: 06011
924229050

DRA. RODRIGUEZ GONZALEZ, PATRICIA (060035)
DRA. RODRIGUEZ GONZALEZ, PATRICIA
CL JULIO CIENFUEGOS LINARES 19 C.P: 06006
924286962

DR. EGUEZ MACIAS, PEDRO MIGUEL (060031)
DR. EGUEZ MACIAS, PEDRO MIGUEL
CL ELADIO SALINERO DE LOS SANTOS 6 C.P: 06011
924229050

DR. LOPERA VALLEJO, ANDRES FELIPE (060031)
DR. LOPERA VALLEJO, ANDRES FELIPE
CL ELADIO SALINERO DE LOS SANTOS 6 C.P: 06011
924229050

DR. RODRIGUEZ NUÑEZ, JUAN DE DIOS (060070)
DR. RODRIGUEZ NUÑEZ, JUAN DE DIOS
CL ADELARDO COVARSI 18 C.P: 06005
924230244

DRA. BURGUILLOS RAMOS, ILUMINADA (060035)
DRA. BURGUILLOS RAMOS, ILUMINADA
CL JULIO CIENFUEGOS LINARES 19 C.P: 06006
924286962

DRA. CARRASCAL CUMPLIDO, ANA (060035)
DRA. CARRASCAL CUMPLIDO, ANA
CL JULIO CIENFUEGOS LINARES 19 C.P: 06006
924286962

DRA. COBO CUEVAS, BELEN (060035)
DRA. COBO CUEVAS, BELEN
CL JULIO CIENFUEGOS LINARES 19 C.P: 06006
924286962

DRA. COSTA PEREIRA, SUSANA M^a (060035)
DRA. COSTA PEREIRA, SUSANA M^a
CL JULIO CIENFUEGOS LINARES 19 C.P: 06006
924286962

DRA. DIAZ PIZARRO, JARA (060031)
DRA. DIAZ PIZARRO, JARA
CL ELADIO SALINERO DE LOS SANTOS 6 C.P: 06011
924229050

DRA. LLAMAS CHICOTE, MARIA MERCEDES (060035)
DRA. LLAMAS CHICOTE, MARIA MERCEDES
CL JULIO CIENFUEGOS LINARES 19 C.P: 06006
924286962

DRA. PAREDES MANZANEDO, CELIA (060031)
DRA. PAREDES MANZANEDO, CELIA
CL ELADIO SALINERO DE LOS SANTOS 6 C.P: 06011
924229050

DRA. RODRIGUEZ YUSTE, MARINA (060035)
DRA. RODRIGUEZ YUSTE, MARINA
CL JULIO CIENFUEGOS LINARES 19 C.P: 06006
924286962

OBSTETRICIA Y GINECOLOGÍA

DRA. SALGADO BRIEGAS, IRENE (060035)
DRA. SALGADO BRIEGAS, IRENE
 CL JULIO CIENFUEGOS LINARES 19 C.P: 06006
 924286962

HOSPITAL QUIRONSAJUD BADAJOZ - CLIDEBA (060031)
HOSPITAL QUIRONSAJUD BADAJOZ - CLIDEBA
 CL ELADIO SALINERO DE LOS SANTOS 6 C.P: 06011
 924229050

DRA. TORRES CABALLERO, CARMEN (060035)
DRA. TORRES CABALLERO, CARMEN
 CL JULIO CIENFUEGOS LINARES 19 C.P: 06006
 924286962

IERA - INSTITUTO EXTREMEÑO REPRODUCCION ASISTIDA (060035)
IERA - INSTITUTO EXTREMEÑO REPRODUCCION ASISTIDA
 CL JULIO CIENFUEGOS LINARES 19 C.P: 06006
 924286962

OFTALMOLOGIA

CENTRO MEDICO LOS ANGELES BARRIADA DE SAN ROQUE (060034)
CENTRO MEDICO LOS ANGELES BARRIADA DE SAN ROQUE
 AV RICARDO CARAPETO ZAMBRANO 130 C.P: 06011
 924238181

CLINICA DE OFTALMOLOGIA SANCHEZ TRANCON (060069)
CLINICA DE OFTALMOLOGIA SANCHEZ TRANCON
 CL LA VIOLETA 6 C.P: 06010
 924240351

DR. CAMPOS POLO, RAFAEL (060069)
DR. CAMPOS POLO, RAFAEL
 CL LA VIOLETA 6 C.P: 06010
 924240351

DR. EL SHARIF AHMED, HAMDY (060031)
DR. EL SHARIF AHMED, HAMDY
 CL ELADIO SALINERO DE LOS SANTOS 6 C.P: 06011
 924229050

DR. GARCIA GUISADO, DIEGO (060069)
DR. GARCIA GUISADO, DIEGO
 CL LA VIOLETA 6 C.P: 06010
 924240351

DR. SANCHEZ TRANCON, ANGEL (060069)
DR. SANCHEZ TRANCON, ANGEL
 CL LA VIOLETA 6 C.P: 06010
 924240351

DRA. BELLO AMAYA, MARIA CRISTINA (060069)
DRA. BELLO AMAYA, MARIA CRISTINA
 CL LA VIOLETA 6 C.P: 06010
 924240351

CENTRO MEDICO LOS ANGELES ZONA CENTRO (060034)
CENTRO MEDICO LOS ANGELES ZONA CENTRO
 AV SANTA MARINA 7 C.P: 06011
 924242425

DR. BUENO GARCIA, PEDRO (060031)
DR. BUENO GARCIA, PEDRO
 CL ELADIO SALINERO DE LOS SANTOS 6 C.P: 06011
 924229050

DR. CHACON IGLESIAS, JOSE (060034)
DR. CHACON IGLESIAS, JOSE
 AV SANTA MARINA 7 C.P: 06011
 924242425

DR. FERNANDEZ PERIANES, FRANCISCO JAVIER (060031)
DR. FERNANDEZ PERIANES, FRANCISCO JAVIER
 CL ELADIO SALINERO DE LOS SANTOS 6 C.P: 06011
 924229050

DR. OJEDA MARTINEZ, FERNANDO (060069)
DR. OJEDA MARTINEZ, FERNANDO
 CL LA VIOLETA 6 C.P: 06010
 924240351

DR. TORRADO SIERRA, OSCAR (060069)
DR. TORRADO SIERRA, OSCAR
 CL LA VIOLETA 6 C.P: 06010
 924240351

DRA. LOPEZ BERNAL, ISABEL (060069)
DRA. LOPEZ BERNAL, ISABEL
 CL LA VIOLETA 6 C.P: 06010
 924240351

OFTALMOLOGIA

DRA. SUAREZ-BARCENA TENORIO, PATRICIA (060031)
DRA. SUAREZ-BARCENA TENORIO, PATRICIA
 CL ELADIO SALINERO DE LOS SANTOS 6 C.P: 06011
 924229050

DRA. URIEL ARIAS, MARIA DEL PILAR (060069)
DRA. URIEL ARIAS, MARIA DEL PILAR
 CL LA VIOLETA 6 C.P: 06010
 924240351

LOS ANGELES SERVICIOS MEDICOS (060034)
LOS ANGELES SERVICIOS MEDICOS
 CL GODOFREDO ORTEGA Y MUÑOZ 62 C.P: 06011
 924231212

DRA. TORRES LEDESMA, BELEN MARIA (060031)
DRA. TORRES LEDESMA, BELEN MARIA
 CL ELADIO SALINERO DE LOS SANTOS 6 C.P: 06011
 924229050

HOSPITAL QUIRON SALUD BADAJOZ - CLIDEBA (060031)
HOSPITAL QUIRON SALUD BADAJOZ - CLIDEBA
 CL ELADIO SALINERO DE LOS SANTOS 6 C.P: 06011
 924229050

ONCOLOGIA RADIOTERAPICA

 91 563 20 00 - 900 159 000

ONCOLOGÍA MÉDICA

DR. GOMEZ-ULLA ASTRAY, JACOBO ALEJANDRO (060031)
DR. GOMEZ-ULLA ASTRAY, JACOBO ALEJANDRO
 CL ELADIO SALINERO DE LOS SANTOS 6 C.P: 06011
 924229050

HOSPITAL QUIRON SALUD BADAJOZ - CLIDEBA (060031)
HOSPITAL QUIRON SALUD BADAJOZ - CLIDEBA
 CL ELADIO SALINERO DE LOS SANTOS 6 C.P: 06011
 924229050

DRA. SERRANO PECOS, VERONICA (060031)
DRA. SERRANO PECOS, VERONICA
 CL ELADIO SALINERO DE LOS SANTOS 6 C.P: 06011
 924229050

OTORRINOLARINGOLOGÍA

DR. MOGOLLON CANO-CORTES, TOMAS (060031)
DR. MOGOLLON CANO-CORTES, TOMAS
 CL ELADIO SALINERO DE LOS SANTOS 6 C.P: 06011
 924229050

DR. TORRICO ROMAN, PABLO DE JESUS (060031)
DR. TORRICO ROMAN, PABLO DE JESUS
 CL ELADIO SALINERO DE LOS SANTOS 6 C.P: 06011
 924229050

DRA. SOLIS VAZQUEZ, RAQUEL (060031)
DRA. SOLIS VAZQUEZ, RAQUEL
 CL ELADIO SALINERO DE LOS SANTOS 6 C.P: 06011
 924229050

DR. PANDO PINTO, JESUS MARIA (060031)
DR. PANDO PINTO, JESUS MARIA
 CL ELADIO SALINERO DE LOS SANTOS 6 C.P: 06011
 924229050

DRA. SOLIS VAZQUEZ, RAQUEL (060031)
DRA. SOLIS VAZQUEZ, RAQUEL
 CL ELADIO SALINERO DE LOS SANTOS 6 C.P: 06011
 924229050

HOSPITAL QUIRON SALUD BADAJOZ - CLIDEBA (060031)
HOSPITAL QUIRON SALUD BADAJOZ - CLIDEBA
 CL ELADIO SALINERO DE LOS SANTOS 6 C.P: 06011
 924229050

PEDIATRIA

CENTRO MEDICO LOS ANGELES ZONA CENTRO (060034)
CENTRO MEDICO LOS ANGELES ZONA CENTRO
 AV SANTA MARINA 7 C.P: 06011
 924242425

DR. MUÑOZ GUTIERREZ, JOSE ANTONIO (060031)
DR. MUÑOZ GUTIERREZ, JOSE ANTONIO
 CL ELADIO SALINERO DE LOS SANTOS 6 C.P: 06011
 924229050

DR. RUIZ VIÑAS, FRANCISCO (060034)
DR. RUIZ VIÑAS, FRANCISCO
 CL GODOFREDO ORTEGA Y MUÑOZ 62 C.P: 06011
 924238181

DR. SALGADO SILES, JOSE ERICKSON (060031)
DR. SALGADO SILES, JOSE ERICKSON
 CL ELADIO SALINERO DE LOS SANTOS 6 C.P: 06011
 924229050

DR. TINOCO MARTIN, IVAN MANUEL (060031)
DR. TINOCO MARTIN, IVAN MANUEL
 CL ELADIO SALINERO DE LOS SANTOS 6 C.P: 06011
 924229050

DRA. BERNABEU SAEZ, VERONICA (060031)
DRA. BERNABEU SAEZ, VERONICA
 CL ELADIO SALINERO DE LOS SANTOS 6 C.P: 06011
 924229050

HOSPITAL QUIRONSAIUD BADAJOZ - CLIDEBA (060031)
HOSPITAL QUIRONSAIUD BADAJOZ - CLIDEBA
 CL ELADIO SALINERO DE LOS SANTOS 6 C.P: 06011
 924229050

DR. LOPEZ CONTRERAS, JORGE ELIECER (060031)
DR. LOPEZ CONTRERAS, JORGE ELIECER
 CL ELADIO SALINERO DE LOS SANTOS 6 C.P: 06011
 924229050

DR. MUÑOZ GUTIERREZ, JOSE ANTONIO (060031)
DR. MUÑOZ GUTIERREZ, JOSE ANTONIO
 CL ELADIO SALINERO DE LOS SANTOS 6 C.P: 06011
 924229050

DR. RUIZ VIÑAS, FRANCISCO (060034)
DR. RUIZ VIÑAS, FRANCISCO
 CL GODOFREDO ORTEGA Y MUÑOZ 62 C.P: 06011
 924238181

DR. TINOCO MARTIN, IVAN MANUEL (060031)
DR. TINOCO MARTIN, IVAN MANUEL
 CL ELADIO SALINERO DE LOS SANTOS 6 C.P: 06011
 924229050

DRA. BERNABEU SAEZ, VERONICA (060031)
DRA. BERNABEU SAEZ, VERONICA
 CL ELADIO SALINERO DE LOS SANTOS 6 C.P: 06011
 924229050

DRA. LOPEZ MARTINEZ, CAROLINA (060031)
DRA. LOPEZ MARTINEZ, CAROLINA
 CL ELADIO SALINERO DE LOS SANTOS 6 C.P: 06011
 924229050

LOS ANGELES SERVICIOS MEDICOS (060034)
LOS ANGELES SERVICIOS MEDICOS
 CL GODOFREDO ORTEGA Y MUÑOZ 62 C.P: 06011
 924231212

PSICOLOGÍA

 91 563 20 00 - 900 159 000

PSIQUIATRIA

DR. CALDERON LOPEZ, PABLO (060031)
DR. CALDERON LOPEZ, PABLO
 CL ELADIO SALINERO DE LOS SANTOS 6 C.P: 06011
 924229050

DR. GIL FLORES, ANTONIO (060031)
DR. GIL FLORES, ANTONIO
 CL ELADIO SALINERO DE LOS SANTOS 6 C.P: 06011
 924229050

PSIQUIATRIA

DR. SANCHEZ CAPUCHINO VICENS, BERNARDO JOSE (060031)

DR. SANCHEZ CAPUCHINO VICENS, BERNARDO JOSE
CL ELADIO SALINERO DE LOS SANTOS 6 C.P: 06011
924229050

HOSPITAL QUIRONSAUD BADAJOZ - CLIDEBA (060031)

HOSPITAL QUIRONSAUD BADAJOZ - CLIDEBA
CL ELADIO SALINERO DE LOS SANTOS 6 C.P: 06011
924229050

REHABILITACION

CENTRO DE FISIOTERAPIA FISIOSALUD (060065)

CENTRO DE FISIOTERAPIA FISIOSALUD
CL MIGUEL PEREZ CARRASCOSA EDIF. JAMAICA 11 LO
C.P: 06011
924263130

CENTRO MEDICO LOS ANGELES BARRIADA DE SAN ROQUE (060034)

CENTRO MEDICO LOS ANGELES BARRIADA DE SAN ROQUE
AV RICARDO CARAPETO ZAMBRANO 130 C.P: 06011
924238181

CENTRO MEDICO LOS ANGELES ZONA CENTRO (060034)

CENTRO MEDICO LOS ANGELES ZONA CENTRO
AV SANTA MARINA 7 C.P: 06011
924242425

DRA. MONTES DONCEL, ESPERANZA (060034)

DRA. MONTES DONCEL, ESPERANZA
AV SANTA MARINA 7 C.P: 06011
924242425

HOSPITAL QUIRONSAUD BADAJOZ - CLIDEBA (060031)

HOSPITAL QUIRONSAUD BADAJOZ - CLIDEBA
CL ELADIO SALINERO DE LOS SANTOS 6 C.P: 06011
924229050

LOS ANGELES SERVICIOS MEDICOS (060034)

LOS ANGELES SERVICIOS MEDICOS
CL GODOFREDO ORTEGA Y MUÑOZ 62 C.P: 06011
924231212

REPRODUCCIÓN ASISTIDA

IERA - INSTITUTO EXTREMEÑO REPRODUCCION ASISTIDA (060035)

IERA - INSTITUTO EXTREMEÑO REPRODUCCION ASISTIDA
CL JULIO CIENFUEGOS LINARES 19 C.P: 06006
924286962

REUMATOLOGIA

DR. DELGADO VITAL, ELOY (060031)

DR. DELGADO VITAL, ELOY
CL ELADIO SALINERO DE LOS SANTOS 6 C.P: 06011
924229050

DRA. FERNANDEZ ORTIZ, ANA MARIA (060031)

DRA. FERNANDEZ ORTIZ, ANA MARIA
CL ELADIO SALINERO DE LOS SANTOS 6 C.P: 06011
924229050

HOSPITAL QUIRONSAUD BADAJOZ - CLIDEBA (060031)

HOSPITAL QUIRONSAUD BADAJOZ - CLIDEBA
CL ELADIO SALINERO DE LOS SANTOS 6 C.P: 06011
924229050

TRAUMATOLOGIA INFANTIL

DR. PEREZ ALVAREZ, ANTONIO (060068)
DR. PEREZ ALVAREZ, ANTONIO
 AV DE ELVAS 7 BJ C.P: 06006
 924900396

TRAUMADEPORT GH (060068)
TRAUMADEPORT GH
 AV DE ELVAS 7 BJ C.P: 06006
 924900396

TRAUMATOLOGIA Y CIR.ORTOPEDICA

CLINICA DE FISIOTERAPIA EUROKINES (060002)
CLINICA DE FISIOTERAPIA EUROKINES
 CL MANUEL ALFARO PEREIRA 4 BJ C.P: 06004
 924242903

DR. ALGORA LILLO, JAVIER (060031)
DR. ALGORA LILLO, JAVIER
 CL ELADIO SALINERO DE LOS SANTOS 6 C.P: 06011
 924229050

DR. BUREO DACAL, FCO. JAVIER (060002)
DR. BUREO DACAL, FCO. JAVIER
 CL MANUEL ALFARO PEREIRA 4 BJ C.P: 06004
 924242903

DR. GARCIA HERMOSA, ALEJANDRO (060068)
DR. GARCIA HERMOSA, ALEJANDRO
 AV DE ELVAS 7 BJ C.P: 06006
 924900396

DR. LLERA MENDEZ, JOSE MARIA (060031)
DR. LLERA MENDEZ, JOSE MARIA
 CL ELADIO SALINERO DE LOS SANTOS 6 C.P: 06011
 924229050

DR. LUNA BERRAL, JUAN CARLOS (060031)
DR. LUNA BERRAL, JUAN CARLOS
 CL ELADIO SALINERO DE LOS SANTOS 6 C.P: 06011
 924229050

DR. MARQUEZ SANCHEZ, JOSE ANTONIO (060031)
DR. MARQUEZ SANCHEZ, JOSE ANTONIO
 CL ELADIO SALINERO DE LOS SANTOS 6 C.P: 06011
 924229050

DR. MORILLO TEJEDOR, ANTONIO FERMIN (060031)
DR. MORILLO TEJEDOR, ANTONIO FERMIN
 CL ELADIO SALINERO DE LOS SANTOS 6 C.P: 06011
 924229050

DR. PARRA RODRIGUEZ, FRANCISCO (060002)
DR. PARRA RODRIGUEZ, FRANCISCO
 CL MANUEL ALFARO PEREIRA 4 BJ C.P: 06004
 924242903

DR. PEREZ CERVERA, TOMAS (060068)
DR. PEREZ CERVERA, TOMAS
 AV DE ELVAS 7 BJ C.P: 06006
 924900396

DR. ROMERO GUERRA, FRANCISCO JOSE (060031)
DR. ROMERO GUERRA, FRANCISCO JOSE
 CL ELADIO SALINERO DE LOS SANTOS 6 C.P: 06011
 924229050

DR. SOLER VERON, PEDRO LUCIANO (060031)
DR. SOLER VERON, PEDRO LUCIANO
 CL ELADIO SALINERO DE LOS SANTOS 6 C.P: 06011
 924229050

DR. SOLIS GARCIA, JOSE MARIA (060031)
DR. SOLIS GARCIA, JOSE MARIA
 CL ELADIO SALINERO DE LOS SANTOS 6 C.P: 06011
 924229050

EUROKINES (060037)
EUROKINES
 CL MANUEL ALFARO PEREIRA 4 BJ C.P: 06004
 924242903

EUROKINES (060038)
EUROKINES
 CL MANUEL ALFARO PEREIRA 4 BJ C.P: 06004
 924242903

HOSPITAL QUIRONSAJUD BADAJOZ - CLIDEBA (060031)
HOSPITAL QUIRONSAJUD BADAJOZ - CLIDEBA
 CL ELADIO SALINERO DE LOS SANTOS 6 C.P: 06011
 924229050

TRAUMADEPORT GH (060068)
TRAUMADEPORT GH
 AV DE ELVAS 7 BJ C.P: 06006
 924900396

URGENCIAS GINECOLOGICAS

**HOSPITAL QUIRONSAUD BADAJOZ - CLIDEBA
(060031)**

HOSPITAL QUIRONSAUD BADAJOZ - CLIDEBA

CL ELADIO SALINERO DE LOS SANTOS 6 C.P: 06011
924229050

URGENCIAS HOSPITALARIAS



91 563 20 00 - 900 159 000

URGENCIAS PEDIATRICAS

**CENTRO MEDICO LOS ANGELES BARRIADA DE SAN
ROQUE (060034)**

CENTRO MEDICO LOS ANGELES BARRIADA DE SAN
ROQUE

AV RICARDO CARAPETO ZAMBRANO 130 C.P: 06011
924238181

**CENTRO MEDICO LOS ANGELES ZONA CENTRO
(060034)**

CENTRO MEDICO LOS ANGELES ZONA CENTRO

AV SANTA MARINA 7 C.P: 06011
924242425

LOS ANGELES SERVICIOS MEDICOS (060034)

LOS ANGELES SERVICIOS MEDICOS

CL GODOFREDO ORTEGA Y MUÑOZ 62 C.P: 06011
924231212

URGENCIAS TRAUMATOLOGICAS

**HOSPITAL QUIRONSAUD BADAJOZ - CLIDEBA
(060031)**

HOSPITAL QUIRONSAUD BADAJOZ - CLIDEBA

CL ELADIO SALINERO DE LOS SANTOS 6 C.P: 06011
924229050

UROLOGIA

CLINICA SANTA MARINA (060064)

CLINICA SANTA MARINA

CL ADELARDO COVARSI 18 C.P: 06005
924230244

**DR. ABENGÓZAR GARCÍA-MORENO, ANGEL MARIA
(060031)**

DR. ABENGÓZAR GARCÍA-MORENO, ANGEL MARIA

CL ELADIO SALINERO DE LOS SANTOS 6 C.P: 06011
924229050

DR. GARRE HERNANZ, JAIME (060031)

DR. GARRE HERNANZ, JAIME

CL ELADIO SALINERO DE LOS SANTOS 6 C.P: 06011
924229050

DR. MURILLO MIRAT, JESUS (060060)

DR. MURILLO MIRAT, JESUS

PS CONDES DE BARCELONA 12 2º I C.P: 06010
924262249

DR. SANCHEZ PEREZ, MARIO PAUL (060031)

DR. SANCHEZ PEREZ, MARIO PAUL

CL ELADIO SALINERO DE LOS SANTOS 6 C.P: 06011
924229050

DRA. GONZALEZ RESINA, RAQUEL (060031)

DRA. GONZALEZ RESINA, RAQUEL

CL ELADIO SALINERO DE LOS SANTOS 6 C.P: 06011
924229050

UROLOGIA

**HOSPITAL QUIRONSALUD BADAJOZ - CLIDEBA
(060031)**

HOSPITAL QUIRONSALUD BADAJOZ - CLIDEBA

CL ELADIO SALINERO DE LOS SANTOS 6 C.P: 06011
924229050

EXTREMADURA - BADAJOZ

ALMENDRALEJO

ALERGOLOGIA

CENTRO MEDICO QUIRONSAIUD ALMENDRALEJO (060072)
CENTRO MEDICO QUIRONSAIUD ALMENDRALEJO
CL JOSE BARRIO BARDON 0 C.P: 06200
924666925

POLICLINICA SAN BLAS ALMENDRALEJO (060083)
POLICLINICA SAN BLAS ALMENDRALEJO
CL SAN BLAS 11 C.P: 06200
924671757

ANALISIS CLINICOS

CENTRO MEDICO QUIRONSAIUD ALMENDRALEJO (060072)
CENTRO MEDICO QUIRONSAIUD ALMENDRALEJO
CL JOSE BARRIO BARDON 0 C.P: 06200
924666925

APARATO DIGESTIVO. PROCTOLOGIA

CENTRO MEDICO QUIRONSAIUD ALMENDRALEJO (060072)
CENTRO MEDICO QUIRONSAIUD ALMENDRALEJO
CL JOSE BARRIO BARDON 0 C.P: 06200
924666925

DR. SANCHEZ RODILLA, CARLOS (060072)
DR. SANCHEZ RODILLA, CARLOS
CL JOSE BARRIO BARDON 0 C.P: 06200
924666925

DR. SANTOS MARTIN, LUIS (060072)
DR. SANTOS MARTIN, LUIS
CL JOSE BARRIO BARDON 0 C.P: 06200
924666925

DRA. RODRIGUEZ CARBALLO, GLORIA (060072)
DRA. RODRIGUEZ CARBALLO, GLORIA
CL JOSE BARRIO BARDON 0 C.P: 06200
924666925

POLICLINICA SAN BLAS ALMENDRALEJO (060083)
POLICLINICA SAN BLAS ALMENDRALEJO
CL SAN BLAS 11 C.P: 06200
924671757

ATS

CENTRO MEDICO QUIRONSAIUD ALMENDRALEJO (060072)
CENTRO MEDICO QUIRONSAIUD ALMENDRALEJO
CL JOSE BARRIO BARDON 0 C.P: 06200
924666925

POLICLINICA SAN BLAS ALMENDRALEJO (060083)
POLICLINICA SAN BLAS ALMENDRALEJO
CL SAN BLAS 11 C.P: 06200
924671757

SERVICIOS DEL FRESNO (060062)
SERVICIOS DEL FRESNO
AV DE AMERICA 7 LO 2 C.P: 06200
924677705

SRA. RETAMAL GARCIA, JOSE RAMON (060072)
SRA. RETAMAL GARCIA, JOSE RAMON
CL JOSE BARRIO BARDON 0 C.P: 06200
924666925

SRA. SOLIS GUERRERO, INMACULADA (060062)
SRA. SOLIS GUERRERO, INMACULADA
AV DE AMERICA 7 LO 2 C.P: 06200
924677705

SRA. VAZQUEZ LAVADO, LUCIA (060072)
SRA. VAZQUEZ LAVADO, LUCIA
CL JOSE BARRIO BARDON 0 C.P: 06200
924666925

CARDIOLOGIA

CENTRO MEDICO QUIRONSAUD ALMENDRALEJO (060072)

CENTRO MEDICO QUIRONSAUD ALMENDRALEJO
CL JOSE BARRIO BARDON 0 C.P: 06200
924666925

DRA. MORENO SANCHEZ, MARIA DE LAS NIEVES (060072)

DRA. MORENO SANCHEZ, MARIA DE LAS NIEVES
CL JOSE BARRIO BARDON 0 C.P: 06200
924666925

POLICLINICA SAN BLAS ALMENDRALEJO (060083)

POLICLINICA SAN BLAS ALMENDRALEJO
CL SAN BLAS 11 C.P: 06200
924671757

DENSITOMETRIA



91 563 20 00 - 900 159 000

DERMATOLOGIA MEDICO-QUIRURGICA

POLICLINICA SAN BLAS ALMENDRALEJO (060083)

POLICLINICA SAN BLAS ALMENDRALEJO
CL SAN BLAS 11 C.P: 06200
924671757

DIAGNÓSTICO POR LA IMAGEN

CENTRO MEDICO QUIRONSAUD ALMENDRALEJO (060072)

CENTRO MEDICO QUIRONSAUD ALMENDRALEJO
CL JOSE BARRIO BARDON 0 C.P: 06200
924666925

POLICLINICA SAN BLAS ALMENDRALEJO (060083)

POLICLINICA SAN BLAS ALMENDRALEJO
CL SAN BLAS 11 C.P: 06200
924671757

FISIOTERAPIA



91 563 20 00 - 900 159 000

MAMOGRAFIA

CENTRO MEDICO QUIRONSAUD ALMENDRALEJO (060072)

CENTRO MEDICO QUIRONSAUD ALMENDRALEJO
CL JOSE BARRIO BARDON 0 C.P: 06200
924666925

POLICLINICA SAN BLAS ALMENDRALEJO (060083)

POLICLINICA SAN BLAS ALMENDRALEJO
CL SAN BLAS 11 C.P: 06200
924671757

MEDICINA GENERAL-MEDICINA FAMILIA

CENTRO MEDICO QUIRONSAUD ALMENDRALEJO (060072)

CENTRO MEDICO QUIRONSAUD ALMENDRALEJO
CL JOSE BARRIO BARDON 0 C.P: 06200
924666925

DR. BOTO ARNAU, FERNANDO (060072)

DR. BOTO ARNAU, FERNANDO
CL JOSE BARRIO BARDON 0 C.P: 06200
924666925

POLICLINICA SAN BLAS ALMENDRALEJO (060083)

POLICLINICA SAN BLAS ALMENDRALEJO
CL SAN BLAS 11 C.P: 06200
924671757

CONSULTA MEDICINA GENERAL DR. GONZALEZ RANGEL (060053)

CONSULTA MEDICINA GENERAL DR. GONZALEZ RANGEL
CL GANADEROS 23 BJ C.P: 06200
924662925

DR. DOMINGUEZ BALLESTEROS, PEDRO (060072)

DR. DOMINGUEZ BALLESTEROS, PEDRO
CL JOSE BARRIO BARDON 0 C.P: 06200
924666925

PSICOLOGIA CLINIDEX ALMENDRALEJO (060055)

PSICOLOGIA CLINIDEX ALMENDRALEJO
AV DE LA PAZ 41 C.P: 06200
654246906

MEDICINA INTERNA

CENTRO MEDICO QUIRONSAUD ALMENDRALEJO (060072)

CENTRO MEDICO QUIRONSAUD ALMENDRALEJO
CL JOSE BARRIO BARDON 0 C.P: 06200
924666925

POLICLINICA SAN BLAS ALMENDRALEJO (060083)

POLICLINICA SAN BLAS ALMENDRALEJO
CL SAN BLAS 11 C.P: 06200
924671757

NEUMOLOGÍA

CENTRO MEDICO QUIRONSAUD ALMENDRALEJO (060072)

CENTRO MEDICO QUIRONSAUD ALMENDRALEJO
CL JOSE BARRIO BARDON 0 C.P: 06200
924666925

OBSTETRICIA Y GINECOLOGÍA

CENTRO MEDICO QUIRONSAUD ALMENDRALEJO (060072)

CENTRO MEDICO QUIRONSAUD ALMENDRALEJO
CL JOSE BARRIO BARDON 0 C.P: 06200
924666925

DR. CABRERA COCA, CESAR (060072)

DR. CABRERA COCA, CESAR
CL JOSE BARRIO BARDON 0 C.P: 06200
924666925

POLICLINICA SAN BLAS ALMENDRALEJO (060083)

POLICLINICA SAN BLAS ALMENDRALEJO
CL SAN BLAS 11 C.P: 06200
924671757

OFTALMOLOGIA

CENTRO MEDICO QUIRONSAUD ALMENDRALEJO (060072)

CENTRO MEDICO QUIRONSAUD ALMENDRALEJO
CL JOSE BARRIO BARDON 0 C.P: 06200
924666925

DR. FERNANDEZ PERIANES, FCO. JAVIER (060072)

DR. FERNANDEZ PERIANES, FCO. JAVIER
CL JOSE BARRIO BARDON 0 C.P: 06200
924666925

OFTALMOLOGIA

DRA. SUAREZ BARCENA, PATRICIA (060072)
DRA. SUAREZ BARCENA, PATRICIA
CL JOSE BARRIO BARDON 0 C.P: 06200
924666925

OTORRINOLARINGOLOGÍA

CENTRO MEDICO QUIRONSAUD ALMENDRALEJO (060072)
CENTRO MEDICO QUIRONSAUD ALMENDRALEJO
CL JOSE BARRIO BARDON 0 C.P: 06200
924666925

DR. PAULINO HERRERA, ANDRES (060072)
DR. PAULINO HERRERA, ANDRES
CL JOSE BARRIO BARDON 0 C.P: 06200
924666925

PEDIATRIA

CENTRO MEDICO QUIRONSAUD ALMENDRALEJO (060072)
CENTRO MEDICO QUIRONSAUD ALMENDRALEJO
CL JOSE BARRIO BARDON 0 C.P: 06200
924666925

PSICOLOGIA INFANTIL

POLICLINICA SAN BLAS ALMENDRALEJO (060083)
POLICLINICA SAN BLAS ALMENDRALEJO
CL SAN BLAS 11 C.P: 06200
924671757

PSICOLOGÍA



91 563 20 00 - 900 159 000

PSIQUIATRIA

CENTRO MEDICO QUIRONSAUD ALMENDRALEJO (060072)
CENTRO MEDICO QUIRONSAUD ALMENDRALEJO
CL JOSE BARRIO BARDON 0 C.P: 06200
924666925

DRA. TOLOSA GUTIERREZ, LETICIA (060072)
DRA. TOLOSA GUTIERREZ, LETICIA
CL JOSE BARRIO BARDON 0 C.P: 06200
924666925

REHABILITACION

POLICLINICA SAN BLAS ALMENDRALEJO (060083)
POLICLINICA SAN BLAS ALMENDRALEJO
CL SAN BLAS 11 C.P: 06200
924671757

TRAUMATOLOGIA Y CIR.ORTOPEDICA

CENTRO MEDICO QUIRONSAIUD ALMENDRALEJO (060072)

CENTRO MEDICO QUIRONSAIUD ALMENDRALEJO
CL JOSE BARRIO BARDON 0 C.P: 06200
924666925

DR. ROMERO GUERRA, FRANCISCO JOSE (060072)

DR. ROMERO GUERRA, FRANCISCO JOSE
CL JOSE BARRIO BARDON 0 C.P: 06200
924666925

DR. GONZALEZ GOMEZ, DAVID (060072)

DR. GONZALEZ GOMEZ, DAVID
CL JOSE BARRIO BARDON 0 C.P: 06200
924666925

POLICLINICA SAN BLAS ALMENDRALEJO (060083)

POLICLINICA SAN BLAS ALMENDRALEJO
CL SAN BLAS 11 C.P: 06200
924671757

URGENCIAS HOSPITALARIAS



91 563 20 00 - 900 159 000

UROLOGIA

CENTRO MEDICO QUIRONSAIUD ALMENDRALEJO (060072)

CENTRO MEDICO QUIRONSAIUD ALMENDRALEJO
CL JOSE BARRIO BARDON 0 C.P: 06200
924666925

POLICLINICA SAN BLAS ALMENDRALEJO (060083)

POLICLINICA SAN BLAS ALMENDRALEJO
CL SAN BLAS 11 C.P: 06200
924671757

AZUAGA

ESTOMATOLOGIA-ODONTOLOGIA

CLINICA DENTAL SANTANA (060074)

CLINICA DENTAL SANTANA
CL SANTANA 20 C.P: 06920
924891368

FISIOTERAPIA



91 563 20 00 - 900 159 000

CASTUERA

ATS

CLINICA LA SERENA (060057)

CLINICA LA SERENA
CL YUSTE 3 C.P: 06420
924772260

SRA. VILLAR RODRIGUEZ, MANUELA (060057)

SRA. VILLAR RODRIGUEZ, MANUELA
CL YUSTE 3 C.P: 06420
924772260

CIRUGIA GENERAL Y AP. DIGESTIVO

CLINICA LA SERENA (060057)
CLINICA LA SERENA
CL YUSTE 3 C.P: 06420
924772260

DRA. CALVO GONZALEZ, MARIA DOLORES
(060057)
DRA. CALVO GONZALEZ, MARIA DOLORES
CL YUSTE 3 C.P: 06420
924772260

DIAGNÓSTICO POR LA IMAGEN

CLINICA LA SERENA (060057)
CLINICA LA SERENA
CL YUSTE 3 C.P: 06420
924772260

ESTOMATOLOGIA-ODONTOLOGIA

CLINICA LA SERENA (060057)
CLINICA LA SERENA
CL YUSTE 3 C.P: 06420
924772260

DRA. MARTIN GUERRA, MARIA DEL CARMEN
(060057)
DRA. MARTIN GUERRA, MARIA DEL CARMEN
CL YUSTE 3 C.P: 06420
924772260

FISIOTERAPIA



91 563 20 00 - 900 159 000

MAMOGRAFIA

CLINICA LA SERENA (060057)
CLINICA LA SERENA
CL YUSTE 3 C.P: 06420
924772260

MEDICINA GENERAL-MEDICINA FAMILIA

CLINICA LA SERENA (060057)
CLINICA LA SERENA
CL YUSTE 3 C.P: 06420
924772260

DRA. MONTESINO FERNANDEZ, SOL ANGELI
MERCEDES (060057)
DRA. MONTESINO FERNANDEZ, SOL ANGELI
MERCEDES
CL YUSTE 3 C.P: 06420
924772260

OTORRINOLARINGOLOGÍA

CLINICA LA SERENA (060057)
CLINICA LA SERENA
CL YUSTE 3 C.P: 06420
924772260

DR. AMARO MERINO, PEDRO MANUEL (060057)
DR. AMARO MERINO, PEDRO MANUEL
CL YUSTE 3 C.P: 06420
924772260

PEDIATRIA

CLINICA LA SERENA (060057)
 CLINICA LA SERENA
 CL YUSTE 3 C.P: 06420
 924772260

DRA. GARCIA SAYAGO, MARIA TERESA (060057)
 DRA. GARCIA SAYAGO, MARIA TERESA
 CL YUSTE 3 C.P: 06420
 924772260

PSICOLOGÍA



91 563 20 00 - 900 159 000

TRAUMATOLOGIA Y CIR.ORTOPEDICA

CLINICA LA SERENA (060057)
 CLINICA LA SERENA
 CL YUSTE 3 C.P: 06420
 924772260

DR. OSORIO OCAMPO, FABIO (060057)
 DR. OSORIO OCAMPO, FABIO
 CL YUSTE 3 C.P: 06420
 924772260

DON BENITO

ALERGOLOGIA

CENTRO MEDICO QUIRONSAIUD DON BENITO (060031)
 CENTRO MEDICO QUIRONSAIUD DON BENITO
 CL TORRES ISUNZA 2 C.P: 06400
 924171105

HOSPITAL PARQUE VEGAS ALTAS (060003)
 HOSPITAL PARQUE VEGAS ALTAS
 AV MADRID 12 C.P: 06400
 924805050

CENTRO MEDICO QUIRONSAIUD DON BENITO (060031)
 CENTRO MEDICO QUIRONSAIUD DON BENITO
 CL TORRES ISUNZA 2 C.P: 06400
 924171105

ANALISIS CLINICOS

CENTRO MEDICO QUIRONSAIUD DON BENITO (060031)
 CENTRO MEDICO QUIRONSAIUD DON BENITO
 CL TORRES ISUNZA 2 C.P: 06400
 924171105

DON BENITO SALUD (060011)
 DON BENITO SALUD
 AV MADRID 12 C.P: 06400
 924805050

CENTRO MEDICO QUIRONSAIUD DON BENITO (060031)
 CENTRO MEDICO QUIRONSAIUD DON BENITO
 CL TORRES ISUNZA 2 C.P: 06400
 924171105

HOSPITAL PARQUE VEGAS ALTAS (060003)
 HOSPITAL PARQUE VEGAS ALTAS
 AV MADRID 12 C.P: 06400
 924805050

ANGIOLOGIA Y CIRUGIA VASCULAR

CENTRO MEDICO QUIRONSAUD DON BENITO (060031)
CENTRO MEDICO QUIRONSAUD DON BENITO
CL TORRES ISUNZA 2 C.P: 06400
924171105

CENTRO MEDICO QUIRONSAUD DON BENITO (060031)
CENTRO MEDICO QUIRONSAUD DON BENITO
CL TORRES ISUNZA 2 C.P: 06400
924171105

APARATO DIGESTIVO. PROCTOLOGIA

CENTRO MEDICO QUIRONSAUD DON BENITO (060031)
CENTRO MEDICO QUIRONSAUD DON BENITO
CL TORRES ISUNZA 2 C.P: 06400
924171105

CENTRO MEDICO QUIRONSAUD DON BENITO (060031)
CENTRO MEDICO QUIRONSAUD DON BENITO
CL TORRES ISUNZA 2 C.P: 06400
924171105

DR. DELGADO GUILLENA, PEDRO GENARO (060003)
DR. DELGADO GUILLENA, PEDRO GENARO
AV MADRID 12 C.P: 06400
924805050

DR. JOYA VAZQUEZ, PEDRO PABLO (060003)
DR. JOYA VAZQUEZ, PEDRO PABLO
AV MADRID 12 C.P: 06400
924805050

HOSPITAL PARQUE VEGAS ALTAS (060003)
HOSPITAL PARQUE VEGAS ALTAS
AV MADRID 12 C.P: 06400
924805050

ATS

CENTRO MEDICO QUIRONSAUD DON BENITO (060031)
CENTRO MEDICO QUIRONSAUD DON BENITO
CL TORRES ISUNZA 2 C.P: 06400
924171105

CENTRO MEDICO QUIRONSAUD DON BENITO (060031)
CENTRO MEDICO QUIRONSAUD DON BENITO
CL TORRES ISUNZA 2 C.P: 06400
924171105

DON BENITO SALUD (060011)
DON BENITO SALUD
AV MADRID 12 C.P: 06400
924805050

HOSPITAL PARQUE VEGAS ALTAS (060003)
HOSPITAL PARQUE VEGAS ALTAS
AV MADRID 12 C.P: 06400
924805050

CARDIOLOGIA

DR. CIMBORA ORTEGA, ANTONIO (060003)
DR. CIMBORA ORTEGA, ANTONIO
AV MADRID 12 C.P: 06400
924805050

DR. DAVILA DAVILA, EUGENIO (060003)
DR. DAVILA DAVILA, EUGENIO
AV MADRID 12 C.P: 06400
924805050

DR. GARCIA GARCIA, PABLO (060003)
DR. GARCIA GARCIA, PABLO
AV MADRID 12 C.P: 06400
924805050

HOSPITAL PARQUE VEGAS ALTAS (060003)
HOSPITAL PARQUE VEGAS ALTAS
AV MADRID 12 C.P: 06400
924805050

CIRUGIA GENERAL Y AP. DIGESTIVO

CENTRO MEDICO QUIRONSAUD DON BENITO (060031)
CENTRO MEDICO QUIRONSAUD DON BENITO
CL TORRES ISUNZA 2 C.P: 06400
924171105

CENTRO MEDICO QUIRONSAUD DON BENITO (060031)
CENTRO MEDICO QUIRONSAUD DON BENITO
CL TORRES ISUNZA 2 C.P: 06400
924171105

CIRUGIA GENERAL Y AP. DIGESTIVO

DRA. CALVO GONZALEZ, MARIA DOLORES (060003)
DRA. CALVO GONZALEZ, MARIA DOLORES
 AV MADRID 12 C.P: 06400
 924805050

HOSPITAL PARQUE VEGAS ALTAS (060003)
HOSPITAL PARQUE VEGAS ALTAS
 AV MADRID 12 C.P: 06400
 924805050

CIRUGIA MAXILOFACIAL

CENTRO MEDICO QUIRONSAIUD DON BENITO (060031)
CENTRO MEDICO QUIRONSAIUD DON BENITO
 CL TORRES ISUNZA 2 C.P: 06400
 924171105

CENTRO MEDICO QUIRONSAIUD DON BENITO (060031)
CENTRO MEDICO QUIRONSAIUD DON BENITO
 CL TORRES ISUNZA 2 C.P: 06400
 924171105

CIRUGIA PEDIATRICA

CENTRO MEDICO QUIRONSAIUD DON BENITO (060031)
CENTRO MEDICO QUIRONSAIUD DON BENITO
 CL TORRES ISUNZA 2 C.P: 06400
 924171105

CENTRO MEDICO QUIRONSAIUD DON BENITO (060031)
CENTRO MEDICO QUIRONSAIUD DON BENITO
 CL TORRES ISUNZA 2 C.P: 06400
 924171105

CIRUGIA PLASTICA Y REPARADORA

DR. LOPEZ SANCHEZ, RAIMUNDO (060003)
DR. LOPEZ SANCHEZ, RAIMUNDO
 AV MADRID 12 C.P: 06400
 924805050

HOSPITAL PARQUE VEGAS ALTAS (060003)
HOSPITAL PARQUE VEGAS ALTAS
 AV MADRID 12 C.P: 06400
 924805050

DENSITOMETRIA



91 563 20 00 - 900 159 000

DERMATOLOGIA MEDICO-QUIRURGICA

CENTRO MEDICO QUIRONSAIUD DON BENITO (060031)
CENTRO MEDICO QUIRONSAIUD DON BENITO
 CL TORRES ISUNZA 2 C.P: 06400
 924171105

CENTRO MEDICO QUIRONSAIUD DON BENITO (060031)
CENTRO MEDICO QUIRONSAIUD DON BENITO
 CL TORRES ISUNZA 2 C.P: 06400
 924171105

DR. NARVAEZ MORENO, BASILIO (060031)
DR. NARVAEZ MORENO, BASILIO
 CL TORRES ISUNZA 2 C.P: 06400
 924171105

DIAGNÓSTICO POR LA IMAGEN

CENTRO MEDICO QUIRONSAIUD DON BENITO (060031)

CENTRO MEDICO QUIRONSAIUD DON BENITO
CL TORRES ISUNZA 2 C.P: 06400
924171105

HOSPITAL PARQUE VEGAS ALTAS (060003)

HOSPITAL PARQUE VEGAS ALTAS
AV MADRID 12 C.P: 06400
924805050

CENTRO MEDICO QUIRONSAIUD DON BENITO (060031)

CENTRO MEDICO QUIRONSAIUD DON BENITO
CL TORRES ISUNZA 2 C.P: 06400
924171105

ENDOCRINOLOGIA Y NUTRICION

CENTRO MEDICO QUIRONSAIUD DON BENITO (060031)

CENTRO MEDICO QUIRONSAIUD DON BENITO
CL TORRES ISUNZA 2 C.P: 06400
924171105

CENTRO MEDICO QUIRONSAIUD DON BENITO (060031)

CENTRO MEDICO QUIRONSAIUD DON BENITO
CL TORRES ISUNZA 2 C.P: 06400
924171105

ESTOMATOLOGIA-ODONTOLOGIA

CENTRO MEDICO QUIRONSAIUD DON BENITO (060031)

CENTRO MEDICO QUIRONSAIUD DON BENITO
CL TORRES ISUNZA 2 C.P: 06400
924171105

CENTRO MEDICO QUIRONSAIUD DON BENITO (060031)

CENTRO MEDICO QUIRONSAIUD DON BENITO
CL TORRES ISUNZA 2 C.P: 06400
924171105

CLINICA DENTAL FUENTES QUINTANA (060040)

CLINICA DENTAL FUENTES QUINTANA
CL PEREZ GALDOS 21 BJ C.P: 06400
924804703

FISIOTERAPIA



91 563 20 00 - 900 159 000

HEMATOLOGIA Y HEMOTERAPIA

CENTRO MEDICO QUIRONSAIUD DON BENITO (060031)

CENTRO MEDICO QUIRONSAIUD DON BENITO
CL TORRES ISUNZA 2 C.P: 06400
924171105

CENTRO MEDICO QUIRONSAIUD DON BENITO (060031)

CENTRO MEDICO QUIRONSAIUD DON BENITO
CL TORRES ISUNZA 2 C.P: 06400
924171105

LOGOPEDIA

HOSPITAL PARQUE VEGAS ALTAS (060003)

HOSPITAL PARQUE VEGAS ALTAS
AV MADRID 12 C.P: 06400
924805050

SRA. MURIAS MENEÁ, GUADALUPE (060003)

SRA. MURIAS MENEÁ, GUADALUPE
AV MADRID 12 C.P: 06400
924805050

MAMOGRAFIA

CENTRO MEDICO QUIRONSAUD DON BENITO (060031)

CENTRO MEDICO QUIRONSAUD DON BENITO
CL TORRES ISUNZA 2 C.P: 06400
924171105

HOSPITAL PARQUE VEGAS ALTAS (060003)

HOSPITAL PARQUE VEGAS ALTAS
AV MADRID 12 C.P: 06400
924805050

CENTRO MEDICO QUIRONSAUD DON BENITO (060031)

CENTRO MEDICO QUIRONSAUD DON BENITO
CL TORRES ISUNZA 2 C.P: 06400
924171105

MEDICINA GENERAL-MEDICINA FAMILIA

CENTRO MEDICO QUIRONSAUD DON BENITO (060031)

CENTRO MEDICO QUIRONSAUD DON BENITO
CL TORRES ISUNZA 2 C.P: 06400
924171105

DR. PERALTA CARVAJAL, JOSE ANTONIO (060003)

DR. PERALTA CARVAJAL, JOSE ANTONIO
AV MADRID 12 C.P: 06400
924805050

HOSPITAL PARQUE VEGAS ALTAS (060003)

HOSPITAL PARQUE VEGAS ALTAS
AV MADRID 12 C.P: 06400
924805050

CENTRO MEDICO QUIRONSAUD DON BENITO (060031)

CENTRO MEDICO QUIRONSAUD DON BENITO
CL TORRES ISUNZA 2 C.P: 06400
924171105

DRA. DEL CARMEN PEREZ, JULIETTE (060003)

DRA. DEL CARMEN PEREZ, JULIETTE
AV MADRID 12 C.P: 06400
924805050

MEDICINA INTERNA

CENTRO MEDICO QUIRONSAUD DON BENITO (060031)

CENTRO MEDICO QUIRONSAUD DON BENITO
CL TORRES ISUNZA 2 C.P: 06400
924171105

DR. CABANILLAS ARIAS, AGUSTIN (060003)

DR. CABANILLAS ARIAS, AGUSTIN
AV MADRID 12 C.P: 06400
924805050

HOSPITAL PARQUE VEGAS ALTAS (060003)

HOSPITAL PARQUE VEGAS ALTAS
AV MADRID 12 C.P: 06400
924805050

CENTRO MEDICO QUIRONSAUD DON BENITO (060031)

CENTRO MEDICO QUIRONSAUD DON BENITO
CL TORRES ISUNZA 2 C.P: 06400
924171105

DR. XAVIER LOPES, TIAGO EMANUEL (060003)

DR. XAVIER LOPES, TIAGO EMANUEL
AV MADRID 12 C.P: 06400
924805050

NEFROLOGIA

CENTRO MEDICO QUIRONSAUD DON BENITO (060031)

CENTRO MEDICO QUIRONSAUD DON BENITO
CL TORRES ISUNZA 2 C.P: 06400
924171105

CENTRO MEDICO QUIRONSAUD DON BENITO (060031)

CENTRO MEDICO QUIRONSAUD DON BENITO
CL TORRES ISUNZA 2 C.P: 06400
924171105

NEUMOLOGÍA

CENTRO MEDICO QUIRONSAIUD DON BENITO (060031)

CENTRO MEDICO QUIRONSAIUD DON BENITO
CL TORRES ISUNZA 2 C.P: 06400
924171105

DR. MARIN TORRADO, JOSE ANTONIO (060003)

DR. MARIN TORRADO, JOSE ANTONIO
AV MADRID 12 C.P: 06400
924805050

HOSPITAL PARQUE VEGAS ALTAS (060003)

HOSPITAL PARQUE VEGAS ALTAS
AV MADRID 12 C.P: 06400
924805050

CENTRO MEDICO QUIRONSAIUD DON BENITO (060031)

CENTRO MEDICO QUIRONSAIUD DON BENITO
CL TORRES ISUNZA 2 C.P: 06400
924171105

DR. MARIN TORRADO, JOSE ANTONIO (060031)

DR. MARIN TORRADO, JOSE ANTONIO
CL TORRES ISUNZA 2 C.P: 06400
924171105

NEUROCIKURUGIA

CENTRO MEDICO QUIRONSAIUD DON BENITO (060031)

CENTRO MEDICO QUIRONSAIUD DON BENITO
CL TORRES ISUNZA 2 C.P: 06400
924171105

CENTRO MEDICO QUIRONSAIUD DON BENITO (060031)

CENTRO MEDICO QUIRONSAIUD DON BENITO
CL TORRES ISUNZA 2 C.P: 06400
924171105

NEUROFISIOLOGÍA CLÍNICA

CENTRO MEDICO QUIRONSAIUD DON BENITO (060031)

CENTRO MEDICO QUIRONSAIUD DON BENITO
CL TORRES ISUNZA 2 C.P: 06400
924171105

CENTRO MEDICO QUIRONSAIUD DON BENITO (060031)

CENTRO MEDICO QUIRONSAIUD DON BENITO
CL TORRES ISUNZA 2 C.P: 06400
924171105

DR. MATEOS ALVARADO, JERONIMO (060003)

DR. MATEOS ALVARADO, JERONIMO
AV MADRID 12 C.P: 06400
924805050

HOSPITAL PARQUE VEGAS ALTAS (060003)

HOSPITAL PARQUE VEGAS ALTAS
AV MADRID 12 C.P: 06400
924805050

NEUROLOGIA

CENTRO MEDICO QUIRONSAIUD DON BENITO (060031)

CENTRO MEDICO QUIRONSAIUD DON BENITO
CL TORRES ISUNZA 2 C.P: 06400
924171105

CENTRO MEDICO QUIRONSAIUD DON BENITO (060031)

CENTRO MEDICO QUIRONSAIUD DON BENITO
CL TORRES ISUNZA 2 C.P: 06400
924171105

HOSPITAL PARQUE VEGAS ALTAS (060003)

HOSPITAL PARQUE VEGAS ALTAS
AV MADRID 12 C.P: 06400
924805050

SR. GAHETE JIMENEZ, CARLOS ANDRES (060003)

SR. GAHETE JIMENEZ, CARLOS ANDRES
AV MADRID 12 C.P: 06400
924805050

NEUROLOGIA PEDIATRICA

CENTRO MEDICO QUIRONSAIUD DON BENITO (060031)

CENTRO MEDICO QUIRONSAIUD DON BENITO
CL TORRES ISUNZA 2 C.P: 06400
924171105

CENTRO MEDICO QUIRONSAIUD DON BENITO (060031)

CENTRO MEDICO QUIRONSAIUD DON BENITO
CL TORRES ISUNZA 2 C.P: 06400
924171105

OBSTETRICIA Y GINECOLOGÍA

CENTRO MEDICO QUIRONSAUD DON BENITO (060031)

CENTRO MEDICO QUIRONSAUD DON BENITO
CL TORRES ISUNZA 2 C.P: 06400
924171105

DR. ALONSO COMAS, MARTIN OSVALDO (060003)

DR. ALONSO COMAS, MARTIN OSVALDO
AV MADRID 12 C.P: 06400
924805050

DR. LOPERA VALLEJO, ANDRES FELIPE (060031)

DR. LOPERA VALLEJO, ANDRES FELIPE
CL TORRES ISUNZA 2 C.P: 06400
924171105

DRA. CARROZA PACHECO, MARIA DE LOS ANGELES (060003)

DRA. CARROZA PACHECO, MARIA DE LOS ANGELES
AV MADRID 12 C.P: 06400
924805050

CENTRO MEDICO QUIRONSAUD DON BENITO (060031)

CENTRO MEDICO QUIRONSAUD DON BENITO
CL TORRES ISUNZA 2 C.P: 06400
924171105

DR. CABRERA COCA, CESAR (060031)

DR. CABRERA COCA, CESAR
CL TORRES ISUNZA 2 C.P: 06400
924171105

DR. SANCHEZ VARELA, ANTONIO (060059)

DR. SANCHEZ VARELA, ANTONIO
AV DEL PILAR 34 BJ C.P: 06400
924805939

HOSPITAL PARQUE VEGAS ALTAS (060003)

HOSPITAL PARQUE VEGAS ALTAS
AV MADRID 12 C.P: 06400
924805050

OFTALMOLOGIA

CENTRO MEDICO QUIRONSAUD DON BENITO (060031)

CENTRO MEDICO QUIRONSAUD DON BENITO
CL TORRES ISUNZA 2 C.P: 06400
924171105

CLINICA DE OFTALMOLOGIA SANCHEZ TRANCON DON BENITO (060069)

CLINICA DE OFTALMOLOGIA SANCHEZ TRANCON DON BENITO
AV DE CORDOBA S/N C.P: 06400
924240351

DR. GARCIA GUIADO, DIEGO (060069)

DR. GARCIA GUIADO, DIEGO
AV DE CORDOBA S/N C.P: 06400
924240351

HOSPITAL PARQUE VEGAS ALTAS (060003)

HOSPITAL PARQUE VEGAS ALTAS
AV MADRID 12 C.P: 06400
924805050

CENTRO MEDICO QUIRONSAUD DON BENITO (060031)

CENTRO MEDICO QUIRONSAUD DON BENITO
CL TORRES ISUNZA 2 C.P: 06400
924171105

DR. CARRILLO PACHECO, SIXTO (060003)

DR. CARRILLO PACHECO, SIXTO
AV MADRID 12 C.P: 06400
924805050

DR. MOROLLI, FRANCESCO (060003)

DR. MOROLLI, FRANCESCO
AV MADRID 12 C.P: 06400
924805050

ONCOLOGIA RADIOTERAPICA



91 563 20 00 - 900 159 000

ONCOLOGÍA MÉDICA

CENTRO MEDICO QUIRONSAALUD DON BENITO (060031)

CENTRO MEDICO QUIRONSAALUD DON BENITO
CL TORRES ISUNZA 2 C.P: 06400
924171105

CENTRO MEDICO QUIRONSAALUD DON BENITO (060031)

CENTRO MEDICO QUIRONSAALUD DON BENITO
CL TORRES ISUNZA 2 C.P: 06400
924171105

OTORRINOLARINGOLOGÍA

CENTRO MEDICO QUIRONSAALUD DON BENITO (060031)

CENTRO MEDICO QUIRONSAALUD DON BENITO
CL TORRES ISUNZA 2 C.P: 06400
924171105

DR. PAULINO HERRERA, ANDRES (060003)

DR. PAULINO HERRERA, ANDRES
AV MADRID 12 C.P: 06400
924805050

DRA. FERNANDEZ RODRIGUEZ, GENMA PURIFICACION (060003)

DRA. FERNANDEZ RODRIGUEZ, GENMA PURIFICACION
AV MADRID 12 C.P: 06400
924805050

CENTRO MEDICO QUIRONSAALUD DON BENITO (060031)

CENTRO MEDICO QUIRONSAALUD DON BENITO
CL TORRES ISUNZA 2 C.P: 06400
924171105

DRA. AMIGUITA SANCHEZ, INMACULADA (060003)

DRA. AMIGUITA SANCHEZ, INMACULADA
AV MADRID 12 C.P: 06400
924805050

HOSPITAL PARQUE VEGAS ALTAS (060003)

HOSPITAL PARQUE VEGAS ALTAS
AV MADRID 12 C.P: 06400
924805050

PEDIATRIA

CENTRO MEDICO QUIRONSAALUD DON BENITO (060031)

CENTRO MEDICO QUIRONSAALUD DON BENITO
CL TORRES ISUNZA 2 C.P: 06400
924171105

DRA. CAMACHO LOZANO, LAURA (060003)

DRA. CAMACHO LOZANO, LAURA
AV MADRID 12 C.P: 06400
924805050

CENTRO MEDICO QUIRONSAALUD DON BENITO (060031)

CENTRO MEDICO QUIRONSAALUD DON BENITO
CL TORRES ISUNZA 2 C.P: 06400
924171105

HOSPITAL PARQUE VEGAS ALTAS (060003)

HOSPITAL PARQUE VEGAS ALTAS
AV MADRID 12 C.P: 06400
924805050

PSICOLOGÍA



91 563 20 00 - 900 159 000

PSIQUIATRIA

CENTRO MEDICO QUIRONSAALUD DON BENITO (060031)

CENTRO MEDICO QUIRONSAALUD DON BENITO
CL TORRES ISUNZA 2 C.P: 06400
924171105

CENTRO MEDICO QUIRONSAALUD DON BENITO (060031)

CENTRO MEDICO QUIRONSAALUD DON BENITO
CL TORRES ISUNZA 2 C.P: 06400
924171105

PSIQUIATRIA

DRA. TOLOSA GUTIERREZ, LETICIA (060031)
DRA. TOLOSA GUTIERREZ, LETICIA
 CL TORRES ISUNZA 2 C.P: 06400
 924171105

REHABILITACION

CENTRO MEDICO QUIRONSAIUD DON BENITO (060031)
CENTRO MEDICO QUIRONSAIUD DON BENITO
 CL TORRES ISUNZA 2 C.P: 06400
 924171105

DR. SERRANO ARIAS, JOSE MANUEL (060003)
DR. SERRANO ARIAS, JOSE MANUEL
 AV MADRID 12 C.P: 06400
 924805050

CENTRO MEDICO QUIRONSAIUD DON BENITO (060031)
CENTRO MEDICO QUIRONSAIUD DON BENITO
 CL TORRES ISUNZA 2 C.P: 06400
 924171105

HOSPITAL PARQUE VEGAS ALTAS (060003)
HOSPITAL PARQUE VEGAS ALTAS
 AV MADRID 12 C.P: 06400
 924805050

REUMATOLOGIA

DRA. GALLEGO FLORES, ADELA MARIA (060003)
DRA. GALLEGO FLORES, ADELA MARIA
 AV MADRID 12 C.P: 06400
 924805050

HOSPITAL PARQUE VEGAS ALTAS (060003)
HOSPITAL PARQUE VEGAS ALTAS
 AV MADRID 12 C.P: 06400
 924805050

TRAUMATOLOGIA Y CIR.ORTOPEDICA

CENTRO MEDICO QUIRONSAIUD DON BENITO (060031)
CENTRO MEDICO QUIRONSAIUD DON BENITO
 CL TORRES ISUNZA 2 C.P: 06400
 924171105

DR. ARANGUREN RODRIGUEZ, DIEGO FERNANDO (060003)
DR. ARANGUREN RODRIGUEZ, DIEGO FERNANDO
 AV MADRID 12 C.P: 06400
 924805050

DR. GARCIA REGAL, JUAN (060003)
DR. GARCIA REGAL, JUAN
 AV MADRID 12 C.P: 06400
 924805050

DR. URBANO CANSADO, JOSE ANTONIO (060003)
DR. URBANO CANSADO, JOSE ANTONIO
 AV MADRID 12 C.P: 06400
 924805050

CENTRO MEDICO QUIRONSAIUD DON BENITO (060031)
CENTRO MEDICO QUIRONSAIUD DON BENITO
 CL TORRES ISUNZA 2 C.P: 06400
 924171105

DR. AVILA GOMEZ, NUMANCIZ (060003)
DR. AVILA GOMEZ, NUMANCIZ
 AV MADRID 12 C.P: 06400
 924805050

DR. SANCHEZ YANES, JOSE MANUEL (060003)
DR. SANCHEZ YANES, JOSE MANUEL
 AV MADRID 12 C.P: 06400
 924805050

HOSPITAL PARQUE VEGAS ALTAS (060003)
HOSPITAL PARQUE VEGAS ALTAS
 AV MADRID 12 C.P: 06400
 924805050

URGENCIAS GINECOLOGICAS

CENTRO MEDICO QUIRONSAIUD DON BENITO (060031)
CENTRO MEDICO QUIRONSAIUD DON BENITO
 CL TORRES ISUNZA 2 C.P: 06400
 924171105

CENTRO MEDICO QUIRONSAIUD DON BENITO (060031)
CENTRO MEDICO QUIRONSAIUD DON BENITO
 CL TORRES ISUNZA 2 C.P: 06400
 924171105

URGENCIAS HOSPITALARIAS

 91 563 20 00 - 900 159 000

URGENCIAS TRAUMATOLOGICAS

CENTRO MEDICO QUIRONSAIUD DON BENITO (060031)
CENTRO MEDICO QUIRONSAIUD DON BENITO
CL TORRES ISUNZA 2 C.P: 06400
924171105

CENTRO MEDICO QUIRONSAIUD DON BENITO (060031)
CENTRO MEDICO QUIRONSAIUD DON BENITO
CL TORRES ISUNZA 2 C.P: 06400
924171105

UROLOGIA

CENTRO MEDICO QUIRONSAIUD DON BENITO (060031)
CENTRO MEDICO QUIRONSAIUD DON BENITO
CL TORRES ISUNZA 2 C.P: 06400
924171105

CENTRO MEDICO QUIRONSAIUD DON BENITO (060031)
CENTRO MEDICO QUIRONSAIUD DON BENITO
CL TORRES ISUNZA 2 C.P: 06400
924171105

DR. MORENO PEREZ DE LA CRUZ, SANTIAGO (060003)
DR. MORENO PEREZ DE LA CRUZ, SANTIAGO
AV MADRID 12 C.P: 06400
924805050

HOSPITAL PARQUE VEGAS ALTAS (060003)
HOSPITAL PARQUE VEGAS ALTAS
AV MADRID 12 C.P: 06400
924805050

FREGENAL DE LA SIERRA

MEDICINA GENERAL-MEDICINA FAMILIA

CENTRO MEDICO DENTAL ROSA SANCHEZ-ARJONA (060043)
CENTRO MEDICO DENTAL ROSA SANCHEZ-ARJONA
CL SEGURA 16 1° C.P: 06340
924700366

FUENTE DEL MAESTRE

MEDICINA GENERAL-MEDICINA FAMILIA

CLINIDEX (060055)
CLINIDEX
CL CAVA 53 C.P: 06360
654246906

DR. GORDILLO DOMINGUEZ, ANTONIO (060055)
DR. GORDILLO DOMINGUEZ, ANTONIO
CL CAVA 53 C.P: 06360
654246906

DRA. ARAYA PARRA, SANDRA (060055)
DRA. ARAYA PARRA, SANDRA
CL CAVA 53 C.P: 06360
654246906

DRA. MARTINEZ MAZON, ISABEL MARIA (060055)
DRA. MARTINEZ MAZON, ISABEL MARIA
CL CAVA 53 C.P: 06360
654246906

MEDICINA GENERAL-MEDICINA FAMILIA

DRA. ZOIDO SANCHEZ, MARIA LUCRECIA (060055)
DRA. ZOIDO SANCHEZ, MARIA LUCRECIA
CL CAVA 53 C.P: 06360
654246906

PSICOLOGÍA

 91 563 20 00 - 900 159 000

HERRERA DEL DUQUE

FISIOTERAPIA

 91 563 20 00 - 900 159 000

MEDICINA GENERAL-MEDICINA FAMILIA

CENTRO DE SALUD HERRERA DEL DUQUE (060049)
CENTRO DE SALUD HERRERA DEL DUQUE
CR CARRETERA PELOCHE 0 C.P: 06670
924861211

HORNACHOS

FISIOTERAPIA

 91 563 20 00 - 900 159 000

JEREZ DE LOS CABALLEROS

ATS

CLINICA MEDICA JARA (060027)
CLINICA MEDICA JARA
PZ SAN AGUSTIN 0 C.P: 06380
924750119

SRA. VELLARINO SANCHO, MARIA CARMEN (060027)
SRA. VELLARINO SANCHO, MARIA CARMEN
PZ SAN AGUSTIN 0 C.P: 06380
924750119

ATS

**SRA. VILLAFAINA BORRACHERO, MARIA EUGENIA
(060027)**

SRA. VILLAFAINA BORRACHERO, MARIA EUGENIA
PZ SAN AGUSTIN O C.P: 06380
924750119

DIAGNÓSTICO POR LA IMAGEN

CLINICA MEDICA JARA (060027)

CLINICA MEDICA JARA
PZ SAN AGUSTIN O C.P: 06380
924750119

**SRA. VELLARINO SANCHO, MARIA CARMEN
(060027)**

SRA. VELLARINO SANCHO, MARIA CARMEN
PZ SAN AGUSTIN O C.P: 06380
924750119

**SRA. VILLAFAINA BORRACHERO, MARIA EUGENIA
(060027)**

SRA. VILLAFAINA BORRACHERO, MARIA EUGENIA
PZ SAN AGUSTIN O C.P: 06380
924750119

FISIOTERAPIA



91 563 20 00 - 900 159 000

MEDICINA GENERAL-MEDICINA FAMILIA

CLINICA MEDICA JARA (060027)

CLINICA MEDICA JARA
PZ SAN AGUSTIN O C.P: 06380
924750119

**DRA. DEL RIVERO RANGEL, MARIA LUCIA
(060027)**

DRA. DEL RIVERO RANGEL, MARIA LUCIA
PZ SAN AGUSTIN O C.P: 06380
924750119

**DRA. PEREZ GARRIDO, MARIA DE LOS SANTOS
(060027)**

DRA. PEREZ GARRIDO, MARIA DE LOS SANTOS
PZ SAN AGUSTIN O C.P: 06380
924750119

LLERENA

OFTALMOLOGIA

DR. RUIZ GONZALEZ, JUAN (060026)

DR. RUIZ GONZALEZ, JUAN
AV JESUS DE NAZARET 30 C.P: 06900
924872258

MONTIJO

ANALISIS CLINICOS

CLINICA OMEGA (060001)

CLINICA OMEGA

CL ALONSO RODRIGUEZ 14 C.P: 06480
924452605

ATS

CLINICA OMEGA (060001)

CLINICA OMEGA

CL ALONSO RODRIGUEZ 14 C.P: 06480
924452605

FISIOTERAPIA



91 563 20 00 - 900 159 000

MEDICINA GENERAL-MEDICINA FAMILIA

CLINICA OMEGA (060001)

CLINICA OMEGA

CL ALONSO RODRIGUEZ 14 C.P: 06480
924452605

DR. ALVAREZ MORENO, MARIANO (060001)

DR. ALVAREZ MORENO, MARIANO

CL ALONSO RODRIGUEZ 14 C.P: 06480
924452605

MÉRIDA

ALERGOLOGIA

CLINICA DIANA (060080)

CLINICA DIANA

AV REINA SOFIA 34 C.P: 06800
924311216

DRA. HABERNAU MENA, ALICIA (060080)

DRA. HABERNAU MENA, ALICIA

AV REINA SOFIA 34 C.P: 06800
924311216

DRA. ASUAR MESIAS, PETRA REGINA (060080)

DRA. ASUAR MESIAS, PETRA REGINA

AV REINA SOFIA 34 C.P: 06800
924311216

POLICLINICA SAN BLAS MERIDA (060084)

POLICLINICA SAN BLAS MERIDA

TR TRAVESIA PRINCESA SOFIA 0 C.P: 06800
924040989

ANALISIS CLINICOS

CLINICA DIANA (060011)

CLINICA DIANA

AV REINA SOFIA 34 BL 2 C.P: 06800
924311216

CLINICA DIANA (060080)

CLINICA DIANA

AV REINA SOFIA 34 C.P: 06800
924311216

ANALISIS CLINICOS

SYNLAB MERIDA (060082)

SYNLAB MERIDA

CL DELGADO VALENCIA 6 LO 5 C.P: 06800
924111171

APARATO DIGESTIVO. PROCTOLOGIA

POLICLINICA SAN BLAS MERIDA (060084)

POLICLINICA SAN BLAS MERIDA

TR TRAVESIA PRINCESA SOFIA 0 C.P: 06800
924040989

ATS

CLINICA DIANA (060011)

CLINICA DIANA

AV REINA SOFIA 34 BL 2 C.P: 06800
924311216

CLINICA DIANA (060080)

CLINICA DIANA

AV REINA SOFIA 34 C.P: 06800
924311216

POLICLINICA SAN BLAS MERIDA (060084)

POLICLINICA SAN BLAS MERIDA

TR TRAVESIA PRINCESA SOFIA 0 C.P: 06800
924040989

CARDIOLOGIA

CLINICA DIANA (060080)

CLINICA DIANA

AV REINA SOFIA 34 C.P: 06800
924311216

DR. GARCIA GARCIA, PABLO (060080)

DR. GARCIA GARCIA, PABLO

AV REINA SOFIA 34 C.P: 06800
924311216

POLICLINICA SAN BLAS MERIDA (060084)

POLICLINICA SAN BLAS MERIDA

TR TRAVESIA PRINCESA SOFIA 0 C.P: 06800
924040989

CIRUGIA GENERAL Y AP. DIGESTIVO

POLICLINICA SAN BLAS MERIDA (060084)

POLICLINICA SAN BLAS MERIDA

TR TRAVESIA PRINCESA SOFIA 0 C.P: 06800
924040989

DENSITOMETRIA



91 563 20 00 - 900 159 000

DERMATOLOGIA MEDICO-QUIRURGICA

POLICLINICA SAN BLAS MERIDA (060084)
POLICLINICA SAN BLAS MERIDA
TR TRAVESIA PRINCESA SOFIA 0 C.P: 06800
924040989

DIAGNÓSTICO POR LA IMAGEN

CLINICA DIANA (060080)
CLINICA DIANA
AV REINA SOFIA 34 C.P: 06800
924311216

DRA. SALINAS DELICADO, MARIA AURORA (060080)
DRA. SALINAS DELICADO, MARIA AURORA
AV REINA SOFIA 34 C.P: 06800
924311216

POLICLINICA SAN BLAS MERIDA (060084)
POLICLINICA SAN BLAS MERIDA
TR TRAVESIA PRINCESA SOFIA 0 C.P: 06800
924040989

ESTOMATOLOGIA-ODONTOLOGIA

CLINICA DENTAL DR. ESTEBAN PIQUERO (060045)
CLINICA DENTAL DR. ESTEBAN PIQUERO
CL SANTA EULALIA 32 2º C.P: 06800
924301413

CLINICA DIANA (060080)
CLINICA DIANA
AV REINA SOFIA 34 C.P: 06800
924311216

DRA. ESPINAL ACEDO, MARIA JOSE (060080)
DRA. ESPINAL ACEDO, MARIA JOSE
AV REINA SOFIA 34 C.P: 06800
924311216

DRA. RUBIO LABRADOR, FATIMA (060080)
DRA. RUBIO LABRADOR, FATIMA
AV REINA SOFIA 34 C.P: 06800
924311216

FISIOTERAPIA



91 563 20 00 - 900 159 000

MAMOGRAFIA

CLINICA DIANA (060080)
CLINICA DIANA
AV REINA SOFIA 34 C.P: 06800
924311216

MEDICINA GENERAL-MEDICINA FAMILIA

CLINICA DE FISIOTERAPIA EUROKINES MERIDA (060002)
CLINICA DE FISIOTERAPIA EUROKINES MERIDA
CL CARDERO 9 BJ C.P: 06800
924300575

CLINICA DIANA (060080)
CLINICA DIANA
AV REINA SOFIA 34 C.P: 06800
924311216

MEDICINA GENERAL-MEDICINA FAMILIA

DR. CARRETERO CORRALES, JUAN (060080)
DR. CARRETERO CORRALES, JUAN
AV REINA SOFIA 34 C.P: 06800
924311216

POLICLINICA SAN BLAS MERIDA (060084)
POLICLINICA SAN BLAS MERIDA
TR TRAVESIA PRINCESA SOFIA 0 C.P: 06800
924040989

MEDICINA INTERNA

POLICLINICA SAN BLAS MERIDA (060084)
POLICLINICA SAN BLAS MERIDA
TR TRAVESIA PRINCESA SOFIA 0 C.P: 06800
924040989

OBSTETRICIA Y GINECOLOGÍA

CLINICA DIANA (060080)
CLINICA DIANA
AV REINA SOFIA 34 C.P: 06800
924311216

DR. CABRERA COCA, CESAR (060031)
DR. CABRERA COCA, CESAR
CL MANUEL BERMEJO HERNANDEZ 8 C.P: 06800
924330703

DRA. CARROZA PACHECO, MARIA ANGELES (060080)
DRA. CARROZA PACHECO, MARIA ANGELES
AV REINA SOFIA 34 C.P: 06800
924311216

POLICLINICA SAN BLAS MERIDA (060084)
POLICLINICA SAN BLAS MERIDA
TR TRAVESIA PRINCESA SOFIA 0 C.P: 06800
924040989

OFTALMOLOGIA

CLINICA DE OFTALMOLOGIA SANCHEZ TRANCON MERIDA (060069)
CLINICA DE OFTALMOLOGIA SANCHEZ TRANCON MERIDA
CL SEVERO OCHOA 16 C.P: 06800
924240351

CLINICA DIANA (060080)
CLINICA DIANA
AV REINA SOFIA 34 C.P: 06800
924311216

DR. PAJUELO MORAN, FRANCISCO LUIS (060069)
DR. PAJUELO MORAN, FRANCISCO LUIS
CL SEVERO OCHOA 16 C.P: 06800
924240351

DRA. SUAREZ-BARCENA TENORIO, PATRICIA (060080)
DRA. SUAREZ-BARCENA TENORIO, PATRICIA
AV REINA SOFIA 34 C.P: 06800
924311216

OTORRINOLARINGOLOGÍA

CLINICA DIANA (060080)
CLINICA DIANA
AV REINA SOFIA 34 C.P: 06800
924311216

DR. SANTAMARIA MIFSUT, RAFAEL (060080)
DR. SANTAMARIA MIFSUT, RAFAEL
AV REINA SOFIA 34 C.P: 06800
924311216

PEDIATRIA

CLINICA DIANA (060080)
CLINICA DIANA
AV REINA SOFIA 34 C.P: 06800
924311216

DR. CADAVAL GALLARDO, CARLOS (060080)
DR. CADAVAL GALLARDO, CARLOS
AV REINA SOFIA 34 C.P: 06800
924311216

PEDIATRIA

DRA. GUTIERREZ GONZALEZ, MARIA LUZ (060080)
DRA. GUTIERREZ GONZALEZ, MARIA LUZ
AV REINA SOFIA 34 C.P: 06800
924311216

POLICLINICA SAN BLAS MERIDA (060084)
POLICLINICA SAN BLAS MERIDA
TR TRAVESIA PRINCESA SOFIA 0 C.P: 06800
924040989

PSICOLOGIA INFANTIL

CLINICA DIANA (060080)
CLINICA DIANA
AV REINA SOFIA 34 C.P: 06800
924311216

PSICOLOGÍA



91 563 20 00 - 900 159 000

REHABILITACION

POLICLINICA SAN BLAS MERIDA (060084)
POLICLINICA SAN BLAS MERIDA
TR TRAVESIA PRINCESA SOFIA 0 C.P: 06800
924040989

TRAUMATOLOGIA Y CIR.ORTOPEDICA

CLINICA DE FISIOTERAPIA EUROKINES MERIDA (060002)
CLINICA DE FISIOTERAPIA EUROKINES MERIDA
CL CARDERO 9 BJ C.P: 06800
924300575

CLINICA DIANA (060080)
CLINICA DIANA
AV REINA SOFIA 34 C.P: 06800
924311216

DR. AZCARIZ LOPEZ, SERGIO RENE (060080)
DR. AZCARIZ LOPEZ, SERGIO RENE
AV REINA SOFIA 34 C.P: 06800
924311216

POLICLINICA SAN BLAS MERIDA (060084)
POLICLINICA SAN BLAS MERIDA
TR TRAVESIA PRINCESA SOFIA 0 C.P: 06800
924040989

UROLOGIA

CLINICA DIANA (060080)
CLINICA DIANA
AV REINA SOFIA 34 C.P: 06800
924311216

POLICLINICA SAN BLAS MERIDA (060084)
POLICLINICA SAN BLAS MERIDA
TR TRAVESIA PRINCESA SOFIA 0 C.P: 06800
924040989

NAVALVILLAR DE PELA

FISIOTERAPIA



91 563 20 00 - 900 159 000

MEDICINA GENERAL-MEDICINA FAMILIA

CONSULTA MEDICA DR. MANUEL BARRAGAN
RODRIGUEZ (060049)

CONSULTA MEDICA DR. MANUEL BARRAGAN
RODRIGUEZ

CL FEDERICO GARCIA LORCA 5 C.P: 06760
924861211

OLIVA DE LA FRONTERA

FISIOTERAPIA



91 563 20 00 - 900 159 000

OLIVENZA

MEDICINA GENERAL-MEDICINA FAMILIA

CENTRO MEDICO LOS PASEOS (060052)

CENTRO MEDICO LOS PASEOS

PZ DE ESPAÑA 18 C.P: 06100
610005000

ORELLANA LA VIEJA

MEDICINA GENERAL-MEDICINA FAMILIA

CENTRO DE SALUD ORELLANA LA VIEJA (060049)

CENTRO DE SALUD ORELLANA LA VIEJA

PZ SAN SEBASTIAN 0 C.P: 06740
924866770

SAN VICENTE DE ALCÁNTARA

FISIOTERAPIA

 91 563 20 00 - 900 159 000

TALARRUBIAS

MEDICINA GENERAL-MEDICINA FAMILIA

CENTRO DE SALUD TALARRUBIAS (060049)

CENTRO DE SALUD TALARRUBIAS

AV DE EXTREMADURA 0 C.P: 06640

924861211

VILLAFRANCA DE LOS BARROS

ATS

SR. RODRIGUEZ LLAMAZARES, ANTONIO (060056)

SR. RODRIGUEZ LLAMAZARES, ANTONIO

PZ PIO XII 1 C.P: 06220

656977456

FISIOTERAPIA

 91 563 20 00 - 900 159 000

GERIATRIA

CLIANGELES (060033)

CLIANGELES

CL HERNAN CORTES 8 C.P: 06220

924524930

DR. SANTIAGO GOMEZ, PEDRO (060033)

DR. SANTIAGO GOMEZ, PEDRO

CL HERNAN CORTES 8 C.P: 06220

924524930

MEDICINA GENERAL-MEDICINA FAMILIA

CENTRO MEDICO LA CORONADA (060055)

CENTRO MEDICO LA CORONADA

CL MERIDA 20 C.P: 06220

654246906

CLIANGELES (060033)

CLIANGELES

CL HERNAN CORTES 8 C.P: 06220

924524930

MEDICINA GENERAL-MEDICINA FAMILIA

DR. PELAYO MARTINEZ, ANTONIO (060033)
DR. PELAYO MARTINEZ, ANTONIO
CL HERNAN CORTES 8 C.P: 06220
924524930

PSICOLOGÍA



91 563 20 00 - 900 159 000

VILLANUEVA DE LA SERENA

ESTOMATOLOGIA-ODONTOLOGIA

CLINICA DENTAL ARGENTINA (060063)
CLINICA DENTAL ARGENTINA
PQ PARQUE DE LA CONSTITUCION 8 1° C.P: 06700
924840404

CLINICA DENTAL BERNABEU (060047)
CLINICA DENTAL BERNABEU
CL HERNAN CORTES 22 BJ C.P: 06700
924843258

FISIOTERAPIA



91 563 20 00 - 900 159 000

REHABILITACION

CLINICA DE FISIOTERAPIA ANGELA CORDERO (060061)
CLINICA DE FISIOTERAPIA ANGELA CORDERO
UR VILLASERENA 8 A C.P: 06700
924845878

ZAFRA

ALERGOLOGIA

DRA. LAMILLA YERGA, ANA MARIA (060013)
DRA. LAMILLA YERGA, ANA MARIA
CR VIEJA DE LOS SANTOS DE MAIMONA 0 C.P: 06300
924552755

HOSPITAL PARQUE VIA DE LA PLATA (060013)
HOSPITAL PARQUE VIA DE LA PLATA
CR VIEJA DE LOS SANTOS DE MAIMONA 0 C.P:
06300
924552755

ANALISIS CLINICOS

EUROFINS MEGALAB PARQUE VIA DE LA PLATA (060011)
EUROFINS MEGALAB PARQUE VIA DE LA PLATA
CT DE LOS SANTOS C.P: 06300
924552755

APARATO DIGESTIVO. PROCTOLOGIA

DR. MURIEL GALLEGO, LORENZO (060013)
DR. MURIEL GALLEGO, LORENZO
CR VIEJA DE LOS SANTOS DE MAIMONA O C.P: 06300
924552755

DRA. RODRIGUEZ CARABALLO, GLORIA (060013)
DRA. RODRIGUEZ CARABALLO, GLORIA
CR VIEJA DE LOS SANTOS DE MAIMONA O C.P:
06300
924552755

HOSPITAL PARQUE VIA DE LA PLATA (060013)
HOSPITAL PARQUE VIA DE LA PLATA
CR VIEJA DE LOS SANTOS DE MAIMONA O C.P: 06300
924552755

ATS

EUROFINS MEGALAB PARQUE VIA DE LA PLATA (060011)
EUROFINS MEGALAB PARQUE VIA DE LA PLATA
CT DE LOS SANTOS C.P: 06300
924552755

HOSPITAL PARQUE VIA DE LA PLATA (060013)
HOSPITAL PARQUE VIA DE LA PLATA
CR VIEJA DE LOS SANTOS DE MAIMONA O C.P:
06300
924552755

CARDIOLOGIA

DR. DAVILA DAVILA, EUGENIO (060013)
DR. DAVILA DAVILA, EUGENIO
CR VIEJA DE LOS SANTOS DE MAIMONA O C.P: 06300
924552755

DR. MARTIN DORADO, ERNESTO (060013)
DR. MARTIN DORADO, ERNESTO
CR VIEJA DE LOS SANTOS DE MAIMONA O C.P:
06300
924552755

HOSPITAL PARQUE VIA DE LA PLATA (060013)
HOSPITAL PARQUE VIA DE LA PLATA
CR VIEJA DE LOS SANTOS DE MAIMONA O C.P: 06300
924552755

CIRUGIA GENERAL Y AP. DIGESTIVO

DR. FERNANDEZ BARRIOS, FULGENCIO (060013)
DR. FERNANDEZ BARRIOS, FULGENCIO
CR VIEJA DE LOS SANTOS DE MAIMONA O C.P: 06300
924552755

HOSPITAL PARQUE VIA DE LA PLATA (060013)
HOSPITAL PARQUE VIA DE LA PLATA
CR VIEJA DE LOS SANTOS DE MAIMONA O C.P:
06300
924552755

DENSITOMETRIA

 91 563 20 00 - 900 159 000

DERMATOLOGIA MEDICO-QUIRURGICA

DRA. LLORENTE, REMEDIOS (060013)
DRA. LLORENTE, REMEDIOS
CR VIEJA DE LOS SANTOS DE MAIMONA O C.P: 06300
924552755

HOSPITAL PARQUE VIA DE LA PLATA (060013)
HOSPITAL PARQUE VIA DE LA PLATA
CR VIEJA DE LOS SANTOS DE MAIMONA O C.P:
06300
924552755

DIAGNÓSTICO POR LA IMAGEN

HOSPITAL PARQUE VIA DE LA PLATA (060013)
HOSPITAL PARQUE VIA DE LA PLATA
CR VIEJA DE LOS SANTOS DE MAIMONA O C.P: 06300
924552755

FISIOTERAPIA



91 563 20 00 - 900 159 000

MAMOGRAFIA

HOSPITAL PARQUE VIA DE LA PLATA (060013)
HOSPITAL PARQUE VIA DE LA PLATA
CR VIEJA DE LOS SANTOS DE MAIMONA O C.P: 06300
924552755

MEDICINA GENERAL-MEDICINA FAMILIA

DR. GUERRERO MADERA, PEDRO (060013)
DR. GUERRERO MADERA, PEDRO
CR VIEJA DE LOS SANTOS DE MAIMONA O C.P: 06300
924552755

HOSPITAL PARQUE VIA DE LA PLATA (060013)
HOSPITAL PARQUE VIA DE LA PLATA
CR VIEJA DE LOS SANTOS DE MAIMONA O C.P:
06300
924552755

PSICOLOGIA CLINIDEX ZAFRA (060055)
PSICOLOGIA CLINIDEX ZAFRA
AV CAMERANOS 26 C.P: 06300
654246906

MEDICINA INTERNA

DR. SANZ MARCA, ANTONIO (060013)
DR. SANZ MARCA, ANTONIO
CR VIEJA DE LOS SANTOS DE MAIMONA O C.P: 06300
924552755

HOSPITAL PARQUE VIA DE LA PLATA (060013)
HOSPITAL PARQUE VIA DE LA PLATA
CR VIEJA DE LOS SANTOS DE MAIMONA O C.P:
06300
924552755

NEUROCIRUGIA

DR. GILETE TEJERO, IGNACIO JAVIER (060013)

DR. GILETE TEJERO, IGNACIO JAVIER

CR VIEJA DE LOS SANTOS DE MAIMONA 0 C.P: 06300
924552755

DR. MONDRAGON TIRADO, CARLOS ANDRES (060013)

DR. MONDRAGON TIRADO, CARLOS ANDRES

CR VIEJA DE LOS SANTOS DE MAIMONA 0 C.P:
06300
924552755

HOSPITAL PARQUE VIA DE LA PLATA (060013)

HOSPITAL PARQUE VIA DE LA PLATA

CR VIEJA DE LOS SANTOS DE MAIMONA 0 C.P: 06300
924552755

NEUROFISIOLOGÍA CLÍNICA

DR. MATEOS ALVARADO, JERONIMO (060013)

DR. MATEOS ALVARADO, JERONIMO

CR VIEJA DE LOS SANTOS DE MAIMONA 0 C.P: 06300
924552755

HOSPITAL PARQUE VIA DE LA PLATA (060013)

HOSPITAL PARQUE VIA DE LA PLATA

CR VIEJA DE LOS SANTOS DE MAIMONA 0 C.P:
06300
924552755

NEUROLOGIA

DR. GAHETE JIMENEZ, CARLOS ANDRES (060013)

DR. GAHETE JIMENEZ, CARLOS ANDRES

CR VIEJA DE LOS SANTOS DE MAIMONA 0 C.P: 06300
924552755

HOSPITAL PARQUE VIA DE LA PLATA (060013)

HOSPITAL PARQUE VIA DE LA PLATA

CR VIEJA DE LOS SANTOS DE MAIMONA 0 C.P:
06300
924552755

OBSTETRICIA Y GINECOLOGÍA

DR. ALONSO COMAS, MARTIN OSVALDO (060013)

DR. ALONSO COMAS, MARTIN OSVALDO

CR VIEJA DE LOS SANTOS DE MAIMONA 0 C.P: 06300
924552755

DRA. CARROZA PACHECO, MARIA DE LOS ANGELES (060013)

DRA. CARROZA PACHECO, MARIA DE LOS ANGELES

CR VIEJA DE LOS SANTOS DE MAIMONA 0 C.P:
06300
924552755

DRA. MANZANO, MARIA (060013)

DRA. MANZANO, MARIA

CR VIEJA DE LOS SANTOS DE MAIMONA 0 C.P: 06300
924552755

HOSPITAL PARQUE VIA DE LA PLATA (060013)

HOSPITAL PARQUE VIA DE LA PLATA

CR VIEJA DE LOS SANTOS DE MAIMONA 0 C.P:
06300
924552755

OFTALMOLOGIA

CONSULTA DE OFTALMOLOGIA DR. JUAN RUIZ GONZALEZ (060026)

CONSULTA DE OFTALMOLOGIA DR. JUAN RUIZ GONZALEZ

CL MEXICO 2 C.P: 06300
924872258

DR. OLIVERA RODRIGUEZ, MANUEL (060013)

DR. OLIVERA RODRIGUEZ, MANUEL

CR VIEJA DE LOS SANTOS DE MAIMONA 0 C.P:
06300
924552755

OFTALMOLOGIA

DR. RUIZ GONZALEZ, JUAN (060013)
DR. RUIZ GONZALEZ, JUAN
CR VIEJA DE LOS SANTOS DE MAIMONA O C.P: 06300
924552755

DR. SANTOS MARTINEZ, JUAN JOSE (060013)
DR. SANTOS MARTINEZ, JUAN JOSE
CR VIEJA DE LOS SANTOS DE MAIMONA O C.P:
06300
924552755

HOSPITAL PARQUE VIA DE LA PLATA (060013)
HOSPITAL PARQUE VIA DE LA PLATA
CR VIEJA DE LOS SANTOS DE MAIMONA O C.P: 06300
924552755

OTORRINOLARINGOLOGÍA

DR. BALDERRAMA CABALLERO, DAVID HUGO (060013)
DR. BALDERRAMA CABALLERO, DAVID HUGO
CR VIEJA DE LOS SANTOS DE MAIMONA O C.P: 06300
924552755

DR. PAULINO HERRERA, ANDRES (060013)
DR. PAULINO HERRERA, ANDRES
CR VIEJA DE LOS SANTOS DE MAIMONA O C.P:
06300
924552755

HOSPITAL PARQUE VIA DE LA PLATA (060013)
HOSPITAL PARQUE VIA DE LA PLATA
CR VIEJA DE LOS SANTOS DE MAIMONA O C.P: 06300
924552755

PEDIATRIA

DR. MARQUINEZ REINA, CRISTHIAN DANIEL (060013)
DR. MARQUINEZ REINA, CRISTHIAN DANIEL
CR VIEJA DE LOS SANTOS DE MAIMONA O C.P: 06300
924552755

HOSPITAL PARQUE VIA DE LA PLATA (060013)
HOSPITAL PARQUE VIA DE LA PLATA
CR VIEJA DE LOS SANTOS DE MAIMONA O C.P:
06300
924552755

PSICOLOGIA INFANTIL

GABINETE DE PSICOLOGIA Y LOGOPEDIA PALOMA ENCINAS (060016)
GABINETE DE PSICOLOGIA Y LOGOPEDIA PALOMA ENCINAS
AV FUENTE DEL MAESTRE 33 C.P: 06300
639437352

PSICOLOGÍA



91 563 20 00 - 900 159 000

PSIQUIATRIA

DR. FRANCO ROMO, POMPEYO (060013)
DR. FRANCO ROMO, POMPEYO
CR VIEJA DE LOS SANTOS DE MAIMONA O C.P: 06300
924552755

HOSPITAL PARQUE VIA DE LA PLATA (060013)
HOSPITAL PARQUE VIA DE LA PLATA
CR VIEJA DE LOS SANTOS DE MAIMONA O C.P:
06300
924552755

REHABILITACION

HOSPITAL PARQUE VIA DE LA PLATA (060013)

HOSPITAL PARQUE VIA DE LA PLATA

CR VIEJA DE LOS SANTOS DE MAIMONA O C.P: 06300
924552755

TRAUMATOLOGIA Y CIR.ORTOPEDICA

DR. AZCARIZ LOPEZ, SERGIO RENE (060013)

DR. AZCARIZ LOPEZ, SERGIO RENE

CR VIEJA DE LOS SANTOS DE MAIMONA O C.P: 06300
924552755

DR. VAZQUEZ MARTIN, MIGUEL (060013)

DR. VAZQUEZ MARTIN, MIGUEL

CR VIEJA DE LOS SANTOS DE MAIMONA O C.P:
06300
924552755

DR. VEGA MUÑOZ, ANIBAL (060013)

DR. VEGA MUÑOZ, ANIBAL

CR VIEJA DE LOS SANTOS DE MAIMONA O C.P: 06300
924552755

DRA. CARRASCO BECERRA, MARIA DEL CARMEN (060013)

DRA. CARRASCO BECERRA, MARIA DEL CARMEN

CR VIEJA DE LOS SANTOS DE MAIMONA O C.P:
06300
924552755

HOSPITAL PARQUE VIA DE LA PLATA (060013)

HOSPITAL PARQUE VIA DE LA PLATA

CR VIEJA DE LOS SANTOS DE MAIMONA O C.P: 06300
924552755

URGENCIAS HOSPITALARIAS



91 563 20 00 - 900 159 000

UROLOGIA

DR. GARCIA GARZON, JESUS (060013)

DR. GARCIA GARZON, JESUS

CR VIEJA DE LOS SANTOS DE MAIMONA O C.P: 06300
924552755

HOSPITAL PARQUE VIA DE LA PLATA (060013)

HOSPITAL PARQUE VIA DE LA PLATA

CR VIEJA DE LOS SANTOS DE MAIMONA O C.P:
06300
924552755